www.lebuteur.com
LUNDI 13 JUILLET 2020
Le Buteur
QUOTIDIEN NATIONAL SPORTIF N° N°4801 PRIX 30 DA
N°1 de la presse sportive

MCA

SES DÉCLARATIONS ONT IRRITÉ LA SONATRACH

BELKHIRI MET ALMAS DANS L'EMBARRAS !

BACHTA : «ON N'A AUCUN SOUCI AVEC ALMAS OU LAZIZI»

BRAHIMI «JE NE SUIS PAS INQUIET POUR MON ARGENT»

IL LE RENCONTRERA EN TUNISIE

JSK

ZELFANI NE LÂCHE PAS SAÂDOU

MEBARKI «JE M'IMPOSERAI !»

CRB

KOURICHI «ON CRAINT QUE ZETCHI INFLUENCE LE BF»

ESS

ARAB «L'ENTENTE EST EN RÈGLE»

USMA

MASMOUDI, LA PRIORITÉ !

CSC

AMRANI «LA LISTE DES LIBÉRÉS EST CHEZ MEDJOUDJ»

MCO

MANSOURI EXIGE 900 MILLIONS !

EQUIPE NATIONALE

MANDI-BÉTIS, ÇA BLOQUE TOUJOURS

9e PASSE EN PREMIER LEAGUE
DU GRAND MAHREZ FACE À BRIGHTON

MANDI-BÉTIS, ÇA BLOQUE TOUJOURS

Alors que le contrat liant le défenseur algérien Aïssa Mandi au Bétis Séville prendra fin la saison prochaine, la presse espagnole évoque la reprise des pourparlers entre les deux parties depuis quelques semaines, afin que le joueur prolonge son contrat au club. Valeur importante dans l'échiquier du club andalou, Aïssa Mandi pourrait partir gratuitement la saison prochaine et c'est pour cette raison que les responsables s'activent à lui faire prolonger son contrat. Mais selon des informations en notre possession, les discussions bloquent toujours, à cause du même volet, le salaire annuel que doit accorder le club à l'ancien défenseur polyvalent du stade de Reims. En effet, la proposition faite par les dirigeants andalous est en deçà des espérances du champion d'Afrique qui intéressait, rappelons-le, plusieurs formations anglaises et italiennes avant le début de la pandémie de coronavirus. On avait même parlé de l'intérêt du FC Barcelone. En outre, même l'augmentation de salaire ne sera pas conséquente en raison de la crise financière qui a frappé la plupart des clubs en Europe et notamment Espagne à cause de la pandémie du coronavirus.

H.R.

A l'occasion de la 35e journée de Premier League, Manchester City est allé rendre visite à Brighton. Malgré le fait d'avoir perdu le titre au profit des Reds de Liverpool avec un écart de points assez conséquent, les Citizens n'ont pas dans les tailles. Ils ont écrasé leur adversaire sur le score sans appel de cinq buts à zéro. Et comme d'habitude, Riyad Mahrez a brillé de mille feux. Le joueur affiche une excellente forme depuis la reprise du championnat. Encore une fois titulaire sur son aile droite lors de cette balade 5-0 de Manchester City, le capitaine de l'Equipe nationale Mahrez a offert sa 9e passe décisive de la saison en Premier League. C'est sur le troisième but, à la 53e minute, Riyad Mahrez sur son aile se met sur son pied gauche et envoie un ballon parfait pour Raheem Sterling qui plonge pour le mettre au fond des filets et mettre les Citizens définitivement à l'abri. Riyad Mahrez aurait pu marquer au moins un but, si ce n'était la malchance et l'excès de précipitation.

Il rejoint Salah au classement des passeurs

Avec cette passe décisive, Riyad Mahrez aura réussi cette saison neuf passes en Premier League. Il rejoint au classement général des meilleurs passeurs, l'Egyptien et son concurrent direct en Afrique, Mohamed Salah, qui, lui aussi, a délivré neuf passes décisives, malgré le fait d'avoir déjà remporté le titre en Angleterre. Ce classement est largement dominé par le Belge et compatriote de Mahrez à Manchester City, Kevin De Bruyne, avec 18 passes décisives. C'est aussi la 40e passe décisive pour Riyad Mahrez depuis son premier match en Premier League. Au classement africain, il n'est qu'à 144 passes du record de meilleur passeur africain en Premier League. Un record que détient la star ivoirienne Didier Drogba avec 54 passes. L'Algérien devance l'ancien attaquant togolais de Tottenham et d'Arsenal Emmanuel Adebayor qui totalise 36 passes ainsi que du Sud-Africain Steven Pienaar et l'international ivoirien Yaya Touré, tous les deux avec 32 passes décisives.

Guardiola mise sur lui en Ligue des champions

Avec cette forme éblouissante, Riyad Mahrez ne peut être qu'un atout important dans l'échiquier de l'Espagnol Pep Guardiola afin de battre le Real Madrid en match retour du huitième de finale de la Ligue des champions, prévu à Etihad Stadium. Il faut dire que les Madrilènes affichent excellente forme depuis la reprise du championnat qui était à l'arrêt à cause de la pandémie du coronavirus. Ils ont même pu devancer le rival catalan. Le Real est devenu très fort avec une excellente défense et une attaque redoutable. Guardiola devra ainsi miser sur Mahrez. Et même pour les quarts de finale en cas de qualification, il y aura en face un grand morceau aussi, à savoir la Juventus de Turin de Cristiano Ronaldo. Guardiola avait déclaré il y a deux jours qu'il comptait énormément sur l'Algérien : « *Mahrez est un joueur fantastique. Il a une confiance en lui incroyable. Il crée toujours quelque chose de spécial. Nous sommes si fiers de l'avoir. Il nous aide toujours. J'espère le faire progresser encore.* » Un message bien clair à Riyad Mahrez, celui de rester sur cette lancée pour essayer d'atteindre l'objectif que tous les Citizens que ce se soit supporters ou dirigeants y rêvent, à savoir brandir la coupe aux grandes oreilles.

H.R.

FARÈS non concerné par le déplacement à Genoa…

L'arrière gauche algérien de SPAL, Mohamed Farès, n'était pas concerné hier par le déplacement de son équipe à Genoa pour affronter l'équipe locale, en marge de la 32e journée de la Serie A. Le joueur était suspendu et, du coup, il est resté à la maison.

…GHEZZAL retenu pour celui à Vérone

L'ancien international algérien, Rachid Ghezzal, a fait partie du groupe convoqué par l'entraineur de la Fiorentina, Beppe Lachini, pour la rencontre d'hier soir face au Hellas Vérone pour le compte de la 32e journée de Serie A. L'ancien milieu de terrain offensif de l'Olympique Lyonnais s'est remis de sa forte ecchymose après le dernier match face à Cagliari. Une bonne nouvelle pour Rachid Ghezzal qui est en train de récolter les minutes de jeu à chaque rencontre de la Fiorentina depuis la reprise de la compétition. Une bonne chose pour le joueur afin qu'il puisse trouver un club preneur lorsqu'on sait qu'il y a de fortes chances à ce qu'il ne soit pas retenu dans l'effectif de la Viola, la saison prochaine.

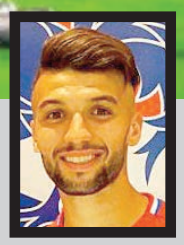

NAÏDJI NON CONSERVÉ PAR GIL VICENTE

L'ancien attaquant international Zakaria Naidji ne poursuivra pas l'aventure avec Gil Vicente selon le journal Abola, lui qui été prêté pour une durée d'une saison avec option d'achat. Le meilleur buteur de la Ligue 1 algérienne, la saison dernière, va revenir sans aucun doute à son club formateur, le Paradou AC sauf s'il y aura entre temps des propositions venant d'Europe. L'attaquant âgé de 25 ans n'a pas convaincu les dirigeants de Gil Vicente, lui qui n'a marqué qu'un seul but et offert trois passes décisives en 23 apparitions avec le club, toutes compétitions confondues, mais seulement 5 titularisations en championnat.

UN CHOC AU SOMMET ENTRE GHOULAM ET BENNACER

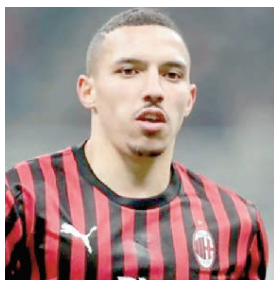

Le stade de San Paulo de Napoli abritait hier soir un choc au sommet entre le Napoli de Gennaro Gattuso et le Milan AC de Stefano Pioli. Une rencontre pour le compte de la 32e journée et qui oppose aussi deux Algériens. Faouzi Ghoulam du côté du Napoli et Ismaël Bennacer côté milanais. Cette rencontre est importante pour les deux clubs. Le Napoli doit impérativement gagner afin de rester en course pour une place qualificative en Ligue des champions, tandis que le Milan AC doit aussi enchaîner par un autre succès pour rester proche de l'AS Roma, pour une place qualificative en Europa League. Faouzi Ghoulam devrait commencer la partie sur le banc de touche, tandis que Ismaël Bennacer sera titularisé, lui qui est une pièce maîtresse dans l'échiquier des Rouge et Noir.

LES STAGES DE CAF A ET CAF B VONT BIENTÔT REPRENDRE

La Fédération algérienne de football a indiqué que les stages d'entraîneur pour obtenir la licence CAF A et B vont reprendre très prochainement. Des stages que beaucoup d'anciens internationaux qui sont toujours en exercice attendent avec impatience. A travers un communiqué de presse, la fédération a donné quelques précisions : « *La Direction technique nationale (DTN) de la Fédération algérienne de football, en collaboration avec la CAF, vont organiser des stages de formation pour l'obtention de la licence CAF A et de la licence CAF B d'entraîneurs de football pour la saison 2020-2021. Les sessions de formation comprendront 25 stagiaires maximum pour la licence A CAF et 30 maximum pour la licence B CAF, et ce, conformément aux directives de la CAF "Convention Coaching".* » La DTN a accordé aux entraîneurs jusqu'au 10 Août pour envoyer leur dossier avec les documents nécessaires, exigeant surtout une expérience de trois ans durant les cinq dernières années, comme premier critère de sélection.

BRAHIMI candidat pour le trophée de meilleur joueur

L'international algérien Yacine Brahimi est candidat pour le trophée de meilleur buteur du championnat qatari. Il est en concurrence avec Akram Afif joueur d'Al Sadd. L'ancien joueur de Porto qui totalise 11 buts depuis l'entame du championnat est aussi en course pour le titre de meilleur buteur, en concurrence avec deux autres Algériens, Baghdad Bounedjah et Sofiane Hanni.

LE RECRUTEMENT D'UN ARRIERE DROIT N'EST PAS UNE PRIORITE

MEBARKI A LA CONFIANCE DE ZELFANI ET COMPTE S'IMPOSER

Dans deux jours, la famille footballistique nationale sera définitivement fixée sur l'avenir du championnat. Le Bureau fédéral qui tiendra une réunion après-demain tranchera d'une manière définitive la question de la reprise de la compétition, et ce, se basant sur la situation sanitaire que vit notre pays. Malheureusement et depuis quelques jours, les chiffres de nombres de personnes atteintes du Covid-19 est en hausse et les chances de reprendre s'amenuisent, explique un médecin spécialiste membre de la commission locale de suivi de la pandémie à Tizi Ouzou. Bref, les dirigeants de plusieurs clubs sont sur le terrain pour dénicher des nouveaux joueurs mais à la JSK on préfère attendre la décision du BF. Selon des informations recueillies auprès d'un dirigeant, la direction ne compte pas opérer un grand changement pour l'année prochaine. La stabilité de l'effectif reste la priorité, ajoute le même dirigeant. Depuis quelques semaines, plusieurs noms de joueurs sont annoncés dont des arrières droits, à l'image de Radouani, ex-Canari qui serait tenté de revivre une nouvelle aventure avec la JSK. Mais selon une source de la direction, le recrutement d'un arrière droit n'est pas une priorité et que l'effectif possède déjà un élément capable de s'imposer. Il s'agit de la jeune pépite Racim Mebarki qui a eu la chance cette saison de jouer en senior. Le coach Zelfani est très satisfait de son rendement et compte lui donner un peu plus de responsabilité la saison prochaine.

Il est revenu après une longue absence

Ayant commencé la saison comme titulaire en l'absence de Belaïli qui a, pour rappel, fait l'objet d'une suspension de ses dirigeants, le jeune Mebarki a séduit tous les observateurs. Pour sa première année en équipe première, l'enfant de la cité des Cadis de la ville de Tizi a honoré la confiance de ses dirigeants. Il s'est vite imposé dans l'échiquier de l'ex-entraîneur. Il a été malheureusement freiné dans son élan suite à une blessure qui l'a éloigné des terrains durant plusieurs semaines. Désormais, Mebarki est totalement rétabli et a repris la compétition juste avant la pandémie. Il espère continuer sur la lancée et reprendre sa place.

L'entraineur l'a rassuré juste avant l'arrêt du championnat

Le nouvel entraîneur kabyle est arrivé peu avant la pandémie. Malgré le fait qu'il ne soit pas encore autorisé à prendre sa place sur le banc faute de qualification, Zelfani a dirigé cinq matchs et réalisé des résultats acceptables. Sur le plan de l'effectif, Zelfani affirme qu'il a sous la main des éléments intéressants mais surtout des jeunes talents qu'il veut lancer dès la saison prochaine. Pour l'arrière droit Mebarki pour ne citer que lui, Zelfani a eu à s'entretenir avec son poulain juste avant la pandémie pour le rassurer qu'il aura toute sa confiance. Zelfani sait qu'il peut compter sur son joueur raison pour laquelle il n'insiste pas à recruter un arrière droit cet été.

L.A.

«JE RELÈVERAI LE DÉFI»

Le jeune Mebarki regrette beaucoup sa blessure au milieu de saison qui l'a empêché de rester sur la lancée. Il affirme qu'il est désormais totalement rétabli et fera tout son possible pour s'imposer : *« J'ai eu le privilège de démarrer la saison dans l'équipe type de la JSK, ce fut un moment spécial. J'ai malheureusement contracté une blessure qui m'a éloigné de la compétition mais je n'ai pas baissé les bras. J'ai été bien pris en charge et revenu à la compétition avec l'objectif de reprendre ma place dans l'équipe type. Je remercie les dirigeants qui m'ont fait confiance pour ma première année avec les seniors et je tâcherai de relever le défi. »*

« Je n'ai pas interrompu le travail depuis l'arrêt du championnat »

A la question de savoir comment il a géré la période depuis l'arrêt du championnat, Mebarki ajoute : *« C'est un arrêt de la compétition forcé suite à la pandémie du Covid-19. Nous étions dans l'impossibilité de poursuivre vu la menace de propagation du virus. Personnellement, je n'ai jamais arrêté les entraînements. Actuellement, je poursuis toujours les entraînements en attendant les nouvelles sur la reprise du championnat. J'espère qu'il n'y aura pas un arrêt définitif car nous sommes toujours en course pour le titre et nos chances sont toujours intactes. »*

L.A.

MELLAL : « NOUS AVONS DES JEUNES SUR LESQUELS ON PEUT COMPTER »

Interrogé sur la feuille de route arrêtée en matière de recrutement estival, le président Cherif Mellal a été pour le moins clair et a révélé que la direction refuse la surenchère sur le dos du club et que pour l'instant aucun nouveau joueur n'a été contacté pour porter le maillot de la JSK la saison prochaine. Il met fin à la polémique et précise que son équipe possède des jeunes qui n'ont rien à envier à tous ces noms annoncés au quotidien : *« Je ne vois pas pourquoi nous précipiter sur le recrutement estival alors qu'on ne sait rien de l'avenir du championnat. Il serait plus juste d'attendre les dernières décisions du BF pour pouvoir entamer nos préparatifs pour le nouvel exercice. Pour être encore plus clair, je vous assure que nous faisons confiance aux jeunes et nous leur donnerons la priorité »*

IL A PRÉVU DE LE RENCONTRER EN TUNISIE

LE COACH VEUT CONVAINCRE SAADOU DE REMPILER

Après plus de trois mois d'arrêt du championnat, l'entraîneur en chef de la JSK, Yamen Zelfani, qui était bloqué en Algérie en raison de la fermeture des frontières, a pu regagner son pays. Zelfani, une fois sur le sol tunisien, a été forcé au confinement sanitaire par mesures préventives. Il devrait rejoindre son domicile sous peu, a-t-on appris d'une source sûre. Le coach de la JSK a eu une discussion avec le président Mellal avant son départ en Tunisie à propos de l'effectif la saison prochaine. Il a clairement expliqué sa politique et souhaite préserver ses cadres pour l'année prochaine en vue d'atteindre les objectifs du club. A propos des joueurs en fin de contrat, Zelfani a été, pour le moins clair, notamment en ce qui concerne le capitaine Nabil Saadou. Il a expliqué qu'il souhaite convaincre son joueur de renouveler son contrat. Selon des indiscrétions, Zelfani a même prévu de rencontrer son joueur en Tunisie où il poursuit sa rééducation, pour lui exprimer son souhait de le garder la saison prochaine.

Des offres de partout, le joueur n'a rien décidé pour l'instant

Le capitaine et axial de la JSK Nabil Saadou est en fin de contrat. Sa situation administrative fait qu'il est convoité de plusieurs clubs même de Tunisie plus exactement. Mais jusqu'à l'heure qu'il est, Saadou n'a pris aucune décision concernant son avenir. Il attend son retour au pays pour trancher. De son côté aussi, le président Cherif Mellal n'a pas écarté la possibilité de reconduire son capitaine tout en soulignant qu'il préfère attendre la fin de saison pour entamer les négociations.

Le rendez-vous Saadou-Mellal sera décisif

A l'heure qu'il est, la direction kabyle n'a pas ouvert le dossier du recrutement estival d'autant plus que le flou persiste à propos de l'avenir du championnat. Les dirigeants seront fixés dans 48 heures, à l'issue de la prochaine réunie que tiendra le Bureau fédéral. Néanmoins, un dirigeant nous explique que pour le profil de l'axial, tout dépendra de l'avenir de Saadou. Si la direction et le joueur trouvent un accord pour renouveler le contrat, la venue d'un axial la saison prochaine ne constituera pas une priorité, dans le cas contraire, on croit savoir que plusieurs pistes sont déjà sur le bureau de la direction, la cellule chargée du recrutement a prévu de faire le point au moment opportun. En d'autres termes, le prochain rendez-vous Mellal-Saadou après réouverture des frontières sera décisif.

L.A.

Opération de régularisation

LES JOUEURS SOULAGÉS PAR LES ASSURANCES DE LA DIRECTION

Chose promise, chose due, la régularisation des joueurs prend effet à partir de cette semaine. La direction kabyle commence à voir le bout du tunnel suite aux difficultés financières auxquelles elle est confrontées, notamment depuis l'arrêt du championnat. Ayant vu ses caisses renflouées cette semaine, la direction a entamé, aussitôt, l'opération de régularisation de ses joueurs. Après de longs mois d'attente, les joueurs de la JSK pourront récupérer cette semaine une partie de leur dû. Selon une source de la direction, cette dernière aurait déposé, hier, ou au plus tard ce matin, les virements à la banque et les joueurs pourront empocher leurs salaires dans les prochaines heures. La régularisation des joueurs et des membres du staff techniques et autres membres de l'encadrement constitue la plus grande priorité des dirigeants en cette période très difficile. Mellal a même tenu de rassurer, en marge de la dernière conférence de presse qu'il a animée au siège du club, qu'il compte assainir toute la situation avant le mois prochain.

SONATRACH CONVOQUE ALMAS POUR LUI DEMANDER DES EXPLICATIONS

Face à la lenteur au niveau de la procédure, Tahar Belkhiri, le porte-parole du club, est intervenu dans les médias pour critiquer Sonatrach. Reprochant à la firme de ne pas faire le nécessaire pour permettre à la direction de gérer le club, les propos de Belkhiri n'ont pas été du goût des responsables de la société des hydrocarbures. Aussi, Nacer Almas a été convoqué hier matin en urgence par les responsables de Sonatrach pour lui demander des explications à ce sujet. Une information réfutée par le président mouloudéen mais confirmée par Anouar Bachta.

Les salaires des joueurs et les réserves concernant le bilan financier évoqués

Après la mise au point, Nacer Almas a évoqué avec sa hiérarchie les revendications des joueurs qui réclament leur argent, faute de quoi ils pourraient recourir à la CRL. L'autre sujet concerne les réserves émises à propos du bilan financier 2019 qu'il va falloir régler rapidement, comme l'avaient exigé les actionnaires du club.

Le centre de formation de Zéralda au centre des discussions

L'autre sujet qui fait jaser concerne le centre de formation qui sera situé à Zéralda. Les dirigeants du Mouloudia ont tout mis en place en sollicitant les instances concernées afin d'obtenir le feu vert pour entamer les travaux. L'inauguration devait se faire le jour de la fête de l'Indépendance, le 5-Juillet dernier, une date symbole. Mais face à l'intervention de certains agitateurs et des perturbateurs, le projet n'a pas encore décollé. C'est aussi pour cela que le président Almas veut tout mettre en œuvre afin que ce projet puisse prendre forme rapidement afin que la réception du centre coïncide avec le centenaire du club.

T. Che

Sonatrach débloque les précieux 20 milliards pour régulariser les troupes

Face à cette pression exercée par les joueurs qui réclament leur argent, la direction mouloudéenne était dans une situation très embarrassante. Malgré les multiples tentatives de Nacer Almas de débloquer une enveloppe qui lui permettrait de gérer les affaires courantes du club, il a fallu attendre quelques mois avant que l'argent ne soit réceptionné. Nous avons appris que les 20 milliards de centimes ont été débloqués hier, au plus grand soulagement de Nacer Almas qui pourra tenir ses engagements alors que tous les joueurs l'attendaient au tournant.

Demain la ruée vers l'or pour les Mouloudéens

Attendant avec impatience de toucher leur argent, il est évident que les gars de Bab El Oued vont se ruer vers la banque afin de constater s'il y a eu le virement en question promis par le président mouloudéen.

T. Che

LE MOULOUDIA SOLLICITE L'ESS POUR OBTENIR DES DOCUMENTS À PROPOS DE REBIAI

Dans le but de régler les réserves émises par les actionnaires et par le commissaire aux comptes à propos du bilan financier 2019, la direction mouloudéenne s'active pour trouver des solutions à même de sortir de l'impasse. Aussi, nous avons appris que la direction mouloudéenne vient de solliciter celle de Sétif par écrit pour obtenir les documents nécessaires concernant le transfert de Miloud Rebiai qui était au centre d'une grosse polémique. Les responsables de l'Entente se sont montrés très coopératifs en envoyant les documents en question qui seront mis dans le bilan financier. Progressivement, les membres du CA veulent régulariser toutes les incohérences constatées dans le manifeste qui cristallise toutes les tensions.

Arab (pdt CA ESS) : «Nous avons remis des documents au MCA à propos du transfert de Rebiai»

Le président du CA de l'ESS, Arab, confirme que son homologue mouloudéen l'a sollicité dans l'affaire Rebiai. «*Nous avons été sollicités par nos amis du Mouloudia pour leur remettre des documents concernant le transfert de Miloud Rebiai. Il n'y a aucun souci, on a répondu favorablement à la demande de nos amis du Mouloudia d'Alger*», dira le boss sétifien.

T. Che

Rahmani reporte la signature de son contrat

Les supporters du Mouloudia suivent avec grand intérêt l'évolution du dossier Rahmani qui devait signer la semaine dernière un contrat de trois ans avec les Vert et Rouge. Seulement, le décès de l'oncle d'Aymen a contraint son père à se rendre à M'Sila pour assister aux funérailles. Mais après avoir instauré une interdiction pour les déplacements inter-wilayas, le père d'Aymen est contraint de prolonger son séjour dans sa ville natale. Une situation qui impose le report de la signature du contrat du jeune attaquant à la semaine prochaine, au grand dam des Chnaoua.

Sailaa gagne un tournoi de quartier comme entraineur

Le défenseur central du Mouloudia, Abdelhak Sailaa, a troqué son maillot de joueur pour celui d'entraîneur. Drivant dans son quartier à Rouiba, une jeune équipe, Sailaa a remporté le tournoi avec brio. Un succès qui a fait bien évidemment le buzz sur la Toile.

BRAHIMI : «PAS INQUIET POUR MON ARGENT»

L'enfant de Boussaâda, Belgacem Brahimi, réaffirme son envie de poursuivre le championnat. Le latéral gauche reconnaît dans cet entretien qu'il était logique de baisser les salaires qui restent illégitimes durant cette crise sanitaire.

Contrairement à vos camarades, on sait que vous n'avez pas quitté une seule fois votre ville natale, Boussaâda en l'occurrence ?

Je n'aime pas quitter la ville natale. J'aime rester chez moi avec ma famille. Et avec cette crise sanitaire, il est évident que je ne sors pas de chez moi. La situation sanitaire se dégrade dans notre pays et il faut redoubler de vigilance pour éviter le pire.

Est-ce que vous disputez des matches de football dans votre quartier comme le font d'autres joueurs de l'élite ?

Je sais que mes camarades jouent très souvent. Personnellement, je n'ai pas joué un seul match depuis le début de la crise. Je préfère me concentrer sur les entrainements. Je suis de nature très prudent. Je veux éviter de me blesser ou de recevoir un coup involontaire durant une rencontre de quartier. Je joue au Mouloudia et je ne dois prendre aucun risque.

Nous avons appris que vous avez un préparateur physique…

Effectivement, j'ai un préparateur physique qui s'occupe de moi. Il me suit avec minutie. Je m'entraine chaque jour à partir de 20h30 à cause de la chaleur étouffante. N'était le climat, je me serais même entraîné deux fois par jour. Et je peux vous dire que j'affiche un poids de 63 kg alors qu'habituellement, mon poids est de 67 Kg. C'est dire que je suis soumis à régime très strict pour être au top physiquement lors de la reprise de la compétition.

Vous êtes donc pour que le championnat reprenne ses droits comme le prône le président de la FAF, Kheirredine Zetchi ?

J'approuve totalement la décision du président de la FAF, M. Zetchi, qui milite pour que le championnat se joue jusqu'à la fin. Personnellement, je veux rejouer. Le football me manque beaucoup. Sincèrement, j'espère que le BF décidera ce mercredi de reprendre le championnat, même si cela doit se faire dans un mois ou deux. Le plus important, c'est que le titre doit se gagner sur le terrain.

«BAISSER MON SALAIRE EST LOGIQUE DU MOMENT QUE JE SUIS À L'ARRÊT»

Même si vous êtes encore sous contrat, on sait que vous avez eu avant quelques propositions d'un club tunisien. Est-ce qu'il y a du nouveau ?

Ecoutez, c'est vrai que j'ai eu quelques sollicitations de l'étranger. Mais je n'ai jamais pris en considération tout cela car je suis bien au Mouloudia. J'ai un contrat que je compte honorer jusqu'au bout. Pour le reste, je n'y prête nullement attention.

On sait aussi que vous avez signé dernièrement le protocole pour baisser votre salaire sans la moindre hésitation ?

Je vais vous dire une chose. Personnellement, j'étais pour la baisse des salaires car lorsqu'on ne joue pas, on ne peut pas prétendre à être payé. Du moment qu'on est chez nous et qu'on ne joue pas et qu'on ne s'entraîne pas avec le groupe. Cela coule de source qu'on baisse notre salaire.

Toujours à propos des salaires, la direction vient de s'engager à payer tout le monde dans les prochaines heures. Une situation qui doit rassurer tout le monde…

Je n'ai jamais été inquiet pour mon argent. Je sais que la direction payera tout le monde jusqu'au dernier centime. Il y avait un problème d'argent mais la direction s'est engagée à verser deux salaires qu'on pourra toucher ce mardi. Personnellement, je ne m'inquiète pas. Et puis, je ne peux pas me rendre à Alger pour retirer mon argent. Le plus important, c'est que tout rentre dans l'ordre et que le championnat puisse reprendre ses droits rapidement car la compétition me manque cruellement.

Entretien réalisé par T. Che

BACHTA : «ON N'A AUCUN SOUCI AVEC ALMAS OU LAZIZI»

Face aux rumeurs et aux bruits de couloir qui nuisent au club, Anouar Bachta n'hésite pas à intervenir pour mettre un coup d'éclairage sur l'actualité qui retient l'attention de tous les amoureux du Mouloudia. La première question concerne la convocation de Nacer Almas par la Sonatrach. L'ancienne gloire du Doyen dira : « *Suite à l'intervention de Tahar Belkhiri, le porte-parole du club dans les journaux où il évoque la lenteur des procédures pour le déblocage du budget, Almas a été convoqué par la Sonatrach pour lui demander des explications en sa qualité de président du conseil.* »Face aux rumeurs faisant état d'une cassure au niveau du CA avec Belkhiri et Bachta qui reprochent à Almas et Lazizi d'agir en tandem loin de toutes concertations, notre interlocuteur ajoute : « *Je peux vous dire que ce ne sont que des rumeurs. On n'a aucun souci avec Almas ou Lazizi. Le président se charge des affaires courantes et il ne va pas s'amuser à nous convoquer à chaque fois. Il y a seulement une lenteur dans la mise en place du nouvel organigramme qui doit rentrer en vigueur.* »

« Il était aussi question de débloquer les 20 milliards pour régler les dettes du club »

L'autre sujet qui a été évoqué par Bachta concerne le déblocage du budget qui se fait désirer : « *Il faut savoir que sans l'argent qui est le nerf de la guerre on ne peut fonctionner. Il était aussi question de débloquer les 20 milliards de centimes pour régler les dettes du club. Il y a les salaires des joueurs qui viennent de signer le protocole pour baisser leurs mensualités. Il faut aussi s'occuper du recrutement et cela exige une certaine enveloppe.* »

« On attend le feu vert des autorités pour entamer les travaux du centre de Zéralda »

Un autre sujet tient à cœur Bachta et les autres membres du conseil. Il s'agit du centre de formation de Zéralda dont les travaux tardent à débuter : « *On veut régler le problème du centre de formation de Zéralda dont les travaux d'inaugurations devaient se faire le 5 juillet mais cela n'a pas pu se faire. Il y a des problèmes administratifs après avoir sollicité le wali et le MJS. Il y a des soucis au niveau du domaine car on doit leur remettre une demande écrite. Il y a un budget qui a été alloué à cet effet et on veut que ce centre s'achève avec le centenaire du club. On attend donc le feu vert des autorités pour entamer ce projet qui nous tient très à cœur.* »

« Je suis contre cette pratique de donner une avance aux recrues »

Le fait que les nouvelles recrues réclament une avance sur salaire n'est pas pour réjouir Bachta qui s'oppose à cette pratique qui doit cesser : « *Personnellement, je suis contre cette pratique de donner une avance aux recrues. On ne peut pas s'amuser à donner de l'argent à une nouvelle recrue alors qu'on ne sait pas si elle va être performante ou si elle parviendra à s'imposer en répondant à toutes les attentes. Cette pratique ne doit plus exister.* »

« Il n'y a aucun changement de prévu au niveau de la direction »

Dans cette quête d'informations, on voulait savoir s'il y aurait des changements au niveau de la direction qui seront programmés. Rapidement, Bachta a balayé ces rumeurs d'un revers de la main : « *Il n'y a aucun changement de prévu au niveau de la direction. Tout ce qui se dit n'est que rumeurs. Bien évidemment, personne ne s'éternise à un poste. Mais une chose est sûre, on fait notre travail avec professionnalisme et je pense que jusqu'à présent, on a su se montrer à la hauteur. On veut marquer notre passage au club d'un sceau indélébile. On ne veut pas se contenter de faire passage furtif seulement.* »

« On ne peut pas parler des libérés et des recrues alors qu'on ne connait pas l'issue de la L1 »

« On ne peut pas parler des joueurs libérés et du recrutement alors qu'on ne connait pas encore l'issue du championnat. Tout sera plus clair lorsqu'on aura une réponse définitive des instances concernant la poursuite ou l'arrêt de la compétition. »

« Le directeur sportif aura surtout pour mission d'encadrer les jeunes »

« *Dans l'organigramme du club, il y a la désignation d'un directeur sportif qui aura surtout pour mission d'encadrer les jeunes. On sait que l'équipe professionnelle a un entraineur en chef. Alors le directeur sportif doit chapeauter surtout* la formation de nos jeunes talents », a conclu Bachta.

Entretien réalisé par R.B.

BOURAYOU PRESSENTI AU POSTE DE DTS

Alors qu'on spécule beaucoup ces derniers temps sur le nom de celui qui succédera à Mohamed Mekhazni, le nom de Abdelatif Bourayou a été évoqué pour être le responsable des jeunes.

NAHD

SA DEMANDE DE RÉPARATION FINANCIÈRE A ÉTÉ REJETÉE

YALY DÉBOUTÉ PAR LA FIFA

La Chambre de résolution et des litiges de la FIFA a rendu son verdict samedi dernier dans l'affaire qui opposait l'international mauritanien Mohamed Yaly Dellah à son ancien club, le NAHD. Après deux mois, l'instance internationale a rejeté la demande de réparation financière introduite par le milieu mauritanien qui n'a finalement pas eu gain de cause. Après avoir analysé et pris en considération l'ensemble des circonstances de l'affaire ainsi que les pièces justificatives des deux parties, la CRL de la FIFA a conclu que l'action entreprise par Yaly à l'encontre du NAHD n'est pas fondée et ne mérite pas réparation. Le club husseindéen n'avait pas enfreint les règlements généraux puisque le joueur devait être remboursé par la CNAS lors de sa période de convalescence.

Le NAHD ne sera pas sanctionné

La Chambre de résolution et des litiges de la FIFA a en outre approuvé les principes et arguments avancés par la direction du NAHD dans le traitement de l'appel de Yaly. Ce dernier réclamait la somme de 2.670 milliards de centimes, soit près de 200.000 euros, et insistait à introduire un appel au niveau de la haute instance internationale pour faire valoir ses droits. Le Nasria estime que le joueur, étant blessé, aura le droit de toucher son dû auprès des assurances sociales et ce n'est pas le club qui le payera. En conséquence, le club ne payera aucune amende puisque la demande de Yaly a été officiellement rejetée.

On peut désormais respirer !

Il faut dire que le NAHD a été bel et bien réhabilité par la Chambre de résolution et des litiges de la FIFA surtout que l'international mauritanien n'a pas honoré son contrat. Lors de son passage à Hussein Dey en provenance de Tadjenanet, Yaly n'a fait que de rares apparitions à cause de ses blessures répétitives. De retour de convalescence, le joueur n'a disputé que quelques matchs avant de rentrer chez lui en Mauritanie. Le verdict a soulagé les Husseindéens surtout en cette phase de vaches maigres. Un souci de moins pour la direction d'Ould Zemerli en quête de nouvelles ressources financières pour apaiser la pression née de la crise financière qui secoue le Nasria depuis l'intersaison.

La FAF ne payera aucune dette du Nasria

Désormais, c'est officiel ! La FAF, qui s'est engagée à payer les dettes des clubs algériens vis-à-vis la FIFA, n'aura pas à le faire pour le NAHD. En effet, le Bureau fédéral, qui a décidé d'apporter une nouvelle fois son aide aux clubs algériens, dans le cadre de leurs situations contentieuses vis-à-vis de la FIFA, peut désormais rayer le dossier de l'international mauritanien Mohamed Yaly Dellah. Ainsi, la direction husseindéenne n'aura aucun engagement à signer avec la FAF et bénéficiera ainsi de ses indemnités de participation en Coupe d'Afrique et de sa quote-part des droits TV. Le club peut espérer renflouer ses caisses au cas où aucune affaire ou litige ne se produise notamment le recours des joueurs vers la CRL.

Youcef M.

A QUAND LES NÉGOCIATIONS AVEC LES CADRES ?

Les supporters husseindéens attendent beaucoup de la prochaine réunion du Bureau fédéral prévue le 15 juillet prochain pour voir très clair. Une décision ferme qui scellera l'avenir de l'actuel exercice permettra au club de passer au recrutement. Afin de préparer la saison prochaine, les dirigeants du NAHD devraient d'abord convaincre les anciens joueurs auxquels il reste encore une saison à honorer, afin de renouveler leur bail. D'ailleurs, nous avons appris d'une source proche du club que certains hommes de confiance d'Ould Zemerli comptent entamer une série de discussions avec les cadres de l'équipe à partir de cette semaine. Ils comptent d'abord rencontrer les joueurs qui sont sollicités et semblent bien partants. Par la suite, ce sera au tour des jeunes de prolonger leur aventure au Nasria.

Les libérés en ballottage

Alors que l'opération recrutement n'est pas encore officiellement lancée, il en est de même pour celle qui consiste à libérer des joueurs. En effet, les dirigeants du NAHD temporisent toujours à rendre publique la liste des éléments qui devront aller chercher un autre club employeur. Pour le moment, aucun joueur n'est cité dans la fameuse liste noire, ce qui tracasse certains éléments qui sont en ballottage. Ce qui est sûr, c'est que quelques éléments sont déjà connus et ne pourront, en aucun cas, échapper à la censure.

Youcef M.

KORICHI : «LE CRB DOIT ÊTRE DÉCLARÉ CHAMPION»

Le directeur du pôle compétitif du CR Belouizdad, Toufik Korichi, a animé hier une conférence de presse où il a abordé quelques points importants liés à la situation actuelle, entre autres l'avenir du championnat. Cette conférence de presse intervient juste avant l'importante réunion que tiendra le bureau fédéral ce mercredi au siège de la FAF où il sera question justement du sort de l'exercice 2019/2020. C'est comme si le CR Belouizdad, à travers son manager général, a voulu rappeler aux membres du Bureau fédéral qu'il n'accepterait pas une saison blanche, en cas d'arrêt définitif du championnat.

«Nous n'accepterons pas que tout ce que nous avons investi humainement et financièrement vole en éclats»

Toufik Korichi est entré directement dans le vif du sujet. «*L'on s'attend à ce que le Bureau fédéral annonce la fin du championnat et de toute la saison, car il est clair aujourd'hui qu'il n'est plus possible de reprendre la compétition. Le président de la fédération et les membres du BF s'en seraient certainement rendus compte*», a-t-il déclaré, avant d'aborder le point sensible qui a fait polémique depuis plusieurs semaines, celui du titre du champion. Nous avons indiqué hier que le plus grand problème n'était pas de savoir si le championnat allait être arrêté ou non, mais de savoir si le CRB allait être désigné champion en titre en cas d'arrêt de l'exercice en cours, sachant que Kheireddine Zetchi avait clairement déclaré qu'on ne peut pas désigner un champion tant que le championnat n'est pas allé à son terme. A ce sujet, Toufik Korichi rappelle : «*Je sais qu'il n'y a aucune loi qui dit qu'en cas d'arrêt du championnat, le titre est octroyé au leader, mais il n'y a aucune loi non plus qui dit qu'on ne doit pas lui décerner le titre. Ce serait une grande injustice si le CRB n'est pas déclaré champion, le club a fait beaucoup de sacrifices à tous les niveaux, la direction a tout mis en œuvre et a beaucoup investi pour réaliser cet objectif, et sur le plan financier, et sur le plan humain, sans oublier les efforts fournis par les joueurs sur le terrain. On n'acceptera pas que tout cela vole en éclats sur une simple décision du BF. Nous comprenons les autres clubs qui estiment qu'ils sont en mesure d'aller chercher le titre si le championnat reprend, mais aujourd'hui, il y a une réalité qu'on doit regarder en face, le championnat doit s'arrêter et le CRB sera le seul plus grand perdant s'il est privé du titre alors qu'il est leader et qu'il le mérite amplement.*»

«Zetchi n'avait pas à faire part de son avis en public, nous craignons que cela puisse influer le vote des autres membres du BF»

Korichi a tenu à revenir sur la récente intervention du président de la FAF sur les ondes de la radio Chaîne II où Kheïreddine Zetchi a déclaré encore une fois que si la décision lui revenait, «*il n'y aura pas de champion*», estimant qu'une telle déclaration risque d'influer sur la décision des autres membres du Bureau fédéral. «*Il y a quelques jours, le président de la fédération, en intervenant sur la radio Chaîne II, a donné son avis là-dessus en déclarant que si ça ne tenait qu'à lui, il ne donnerait le titre à aucune équipe en soulignant que c'est un avis personnel. Il n'est pas normal qu'il fasse part de son avis personnel sur une question aussi importante qui doit être débattue au niveau du BF, cela risque d'influer sur les décisions des uns et des autres. Il aurait dû garder cela pour lui et ne le dire qu'après la réunion du Bureau fédéral. Nous craignons, en effet, que cette déclaration puisse influer sur le vote des autres membres et il doit assumer ses responsabilités, car nous n'allons pas nous taire*», a-t-il indiqué.

«Nous allons recourir à toutes les voies légales pour défendre notre droit au titre»

Toujours en ce qui concerne l'arrêt du championnat, le manager général du Chabab dira que son club va employer tous les moyens ne sa possessions pour défendre son droit. «*Si le championnat s'arrête, le CRB doit être déclaré champion en titre, nous n'acceptons aucune autre décision. Si tel ne sera pas le cas, sachez que nous n'allons pas nous taire et que nous allons recourir à toutes les voies légales pour obtenir gain de cause et obtenir ce qui nous revient de droit. Le Bureau fédéral n'a qu'à prendre les décisions qu'il faut en prenant en considération la situation des uns et des autres. J'avais déjà proposé d'annuler la rétrogradation en Ligue 2 et l'accession en Ligue 1, mais pour le titre, il n'y a rien à discuter, nous le méritons*», a-t-il rappelé.

«Nous nous sommes mis d'accord avec quatre joueurs et il ne reste que la signature»

Toufik Korichi a abordé par la suite un autre sujet, celui du recrutement, en indiquant que le CRB prépare activement la nouvelle saison et qu'il a déjà fait ses emplettes pour renforcer son effectif, en prévision des prochaines échéances, mais qu'il craint en même temps que l'ouverture du mercato estival accuse du retard. «*S'agissant du recrutement, je vous fais savoir que nous avons négocié avec quatre joueurs avec lesquels nous sommes mis d'accord sur tout et qu'il ne reste que la signature des contrats. Deux d'entre eux sont des joueurs confirmés et les deux autres représentent un investissement à moyen et long terme. Je peux vous dire que 70% des joueurs que nous avons contactés nous ont donné leur accord définitif*», révèle-t-il.

«Il y aura des joueurs étrangers, mais le temps joue contre nous»

Nous avons indiqué récemment que le Chabab était sur plusieurs pistes de joueurs étrangers évoluant particulièrement en attaque. Le manager des Rouge et Blanc a confirmé hier l'information : «*C'est vrai, nous sommes en contact permanent avec des joueurs étrangers, des attaquants notamment. Nous avons cinq noms pour deux postes. Nous nous sommes mis d'accord avec deux d'entre eux, tout a été réglé avec eux et il ne reste que la finalisation. Mais le temps joue contre nous dans la mesure où le mercato n'est pas encore ouvert. Car ces joueurs intéressent également d'autres clubs et on craint que les joueurs en question changent d'avis.*»

«Benmenni restera au CABBA»

Concernant l'affaire Benmenni qui a fait couler beaucoup d'encre ces derniers temps, notre interlocuteur annonce que le joueur restera finalement à Bordj. «*Lorsque nous avons fait signer Benmenni, nous nous sommes bien renseignés sur son cas et nous étions sûrs qu'il n'avait pas de contrat à la ligue avec le CABBA. Il s'est avéré aujourd'hui que la direction du CABBA avait bel et bien déposé son contrat à la ligue et que celui-ci n'avait pas été enregistré ni signalé sur son site officiel. Le dossier est clos, Benmenni restera au CABBA*», dit-il.

«Le recrutement et les joueurs à libérer, c'est Dumas qui s'en occupe»

Toufik Korichi a précisé, toutefois, que sur ce plan, rien ne se fait sans l'accord de Frank Duma. «*Nous avons fait une réunion de travail avec l'entraineur Frank Dumas qui a fait le point sur l'effectif de l'équipe, en précisant quels sont les postes à renforcer et les profils de joueurs qu'il veu. Nous lui avons fait quelques propositions qui lui ont plu et je peux vous dire qu'aucun joueur ne signera au CRB sans son aval. Pour l'effectif actuel, nous avons renouvelé les contrats de la majorité des joueurs, sauf ceux des éléments qui seront libérés et ce, sur demande de l'entraineur, mais avant de s'assurer les services de nouveaux joueurs*», fait-il savoir.

«J'ai de bonnes relations avec le coach et je ne m'immisce pas dans ses prérogatives»

La manager du Chabab a également tenu à souligner que son travail n'interfère pas avec celui de Frank Dumas : «*Il faut savoir que je suis un technicien et que je connais parfaitement le football. Mais quand je parle avec Frank Dumas, je m'adresse à lui en tant que manager du club et non en tant que technicien. Il a un contrat avec les CRB, avec des objectifs et c'est lui qui décide de tout ce qui est technique, je n'ai pas à intervenir là-dedans, ni de loin ni de près sauf s'il me le demande. Sinon, chacun a son travail, on travaille tous les deux dans l'intérêt du club et on s'entend parfaitement.*» Enfin, Toufik Korichi a voulu éclaircir une question qui concerne sa relation avec Boualem Charef, un sujet sur lequel certains ont voulu *polémiquer*. «*Je le répète encore une fois, mes relations avec Charef sont excellentes, je le connais depuis des années, depuis qu'il est revenu d'Allemagne où il avait fait sa formation. J'étais à l'USMA à l'époque et il est venu pour apporter un plus au club. Aujourd'hui, nous sommes tous les deux au CRB et chacun de nous fait le travail qu'on lui a confié. Il s'occupe de la formation et moi de l'équipe première. Si j'ai besoin de lui, je n'hésiterai pas à le lui demander et s'il a besoin de moi, il n'hésitera pas à le faire également. Tout ce qu'il y a, c'est que j'ai proposé au président Charafeddine et à Frank Dumas de me laisser m'occuper de l'équipe réserve dans la mesure où elle est liée étroitement à l'équipe première, du moment qu'on a tout le temps besoin des joueurs de la réserve au niveau de l'équipe première que ce soit pour les entrainements ou pour les matchs officiels. Tous les deux étaient favorables à cette idée, même Boualem Charef n'y a vu aucun inconvénient. Je le redis, tout le monde a approuvé l'idée, y compris Charef*», a-t-il terminé.

Farid A.

ON NE DÉSESPÈRE PAS POUR MASMOUDI

Décidé à changer d'air cet été, bien qu'il dispose encore d'un an de contrat avec le MCO, le club phare de sa ville natale, Boualem Masmoudi a reçu plusieurs propositions. Considéré comme l'un des meilleurs à son poste sur le plan national, le défenseur central, qui a été l'une des grandes satisfactions du côté des Hamraoua cette saison, a vu plusieurs formations locales mais aussi étrangères lui faire les yeux doux mais au moment où nous mettons sous presse, il n'a pris aucune décision concernant sa future destination. Parmi ceux qui veulent s'offrir ses services, nous pouvons citer l'USMA. Contacté, le joueur révélé à l'ASMO et passé par l'USMBA n'a pas fermé la porte aux Usmistes et même si son recrutement semble compliqué à cause de la concurrence, ces derniers ne désespèrent pas de l'avoir et continuent de s'activer pour tenter de le convaincre et clore rapidement ce dossier afin de se tourner vers d'autres pistes.

Le joueur privilégie l'étranger, mais…

Boualem Masmoudi a clamé haut et fort son envie de quitter son club actuel pour relever un nouveau challenge lors des prochains mois. Le joueur a même révélé dans une interview accordée à El Heddaf TV que son grand souhait serait de rejoindre une équipe étrangère cet été. Disposant de quelques touches avec des équipes de l'Arabie Saoudite, le défenseur central a laissé, toutefois, la porte ouverte à l'USMA. Conscient qu'il peut encore progresser mais aussi jouer les premiers rôles, il a assuré qu'il étudiera toutes les offres avant de trancher. Pour obtenir sa lettre de libération, la direction algéroise ne serait pas contre l'idée de céder certains éléments au MCO sous forme de prêt et c'est tout le monde qui pourrait ainsi tirer bénéfice d'une telle transaction. Pour rappel, quatre Franco-Algériens ont déjà rejoint les champions de la saison passée. En plus d'Oussama Abdeljelil dont l'arrivée a été confirmée, Beneddine, Akkal et Soula lui auraient tous emboité le pas.

Benyahia dans le viseur ?

Si Boualem Masmoudi semble être la priorité pour renforcer la charnière centrale, Mohamed Benyahia, lui, demeure une bonne option. Même s'il nous a confié juste après sa résiliation du contrat qui le liait à l'ESS qu'il n'a rien vu venir de la part des Usmistes, l'ancien joueur de Nîmes a laissé la porte ouverte, n'hésitant pas à affirmer que l'idée de vêtir à nouveau le maillot rouge et noir est envisageable dans le cas ou il y aurait un réel intérêt. Des propos qui ne sont pas tombés dans l'oreille d'un sourd puisque les responsables du recrutement ont coché son nom et un contact aurait même été établi entre les deux parties. Après un passage peu convaincant du côté de Sétif, l'ex-international, qui souhaite réintégrer le groupe de Belmadi, est également dans le viseur de plusieurs clubs de Ligue 1 Mobilis.

Pas de Mouali et Khacef chez les Rouge et Noir

Depuis qu'Anthar Yahia a été nommé au poste de directeur sportif, plusieurs noms ont été cités comme étant dans son viseur pour les recruter et offrir plus de choix aux membres du prochain staff technique. Des joueurs tels que Mouali ou encore Khacef ont été annoncés comme de probables renforts, finalement aucun d'entre eux ne rejoindra le club usmiste cet été. En effet, l'ancien capitaine a préféré l'option des binationaux et aurait même tout conclu avec un arrière latéral gauche qui serait Mehdi Beneddine. Formé au PAC et annoncé du côté de Saint-Etienne, il ne prendra pas le même chemin que Benguit ou encore Benkhelifa. Même chose pour l'ex-international Espoirs prêté aux Girondins de Bordeaux au mois de janvier sans qu'il puisse pour autant s'imposer. Après avoir démenti toute approche avec les Rouge et Noir, Khacef, qui est toujours sous contrat avec le Nasria, a laissé entendre que son vœu serait de tenter une nouvelle expérience en France.

Adel Cheraki

ALEXIS GUENDOUZ AURAIT SIGNÉ

Après Salim Akkal et Mazire Soula, un autre nom d'un joueur franco-algérien a filtré hier et c'est de celui d'Alexis Guendouz qu'il s'agit. Ce natif de Saint-Etienne, âgé de 24 ans, a été formé comme gardien de but au sein du club phare de sa ville natale. Disposant de la nationalité algérienne également, il a souvent fait partie du groupe professionnel sans pour autant inquiéter Stephane Ruffier, international et capitaine des Verts. Très compétitif, celui qui aura pour mission de remplacer Zemmamouche ou le concurrencer dans le cas où la donne changera et que le natif de Mila finira par prolonger, Alexis Guendouz a joué cette saison 25 matchs sur les 25 possibles en National et n'a raté donc aucune minute. Il a encaissé 20 buts et serait désormais prêt à relever un nouveau défi du côté de Bologhine puisqu'après avoir été approché par Anthar Yahia, les deux hommes ont fini par trouver un accord et un contrat aurait même été signé dans la foulée. D'après ce que nous avons pu apprendre, l'annonce de son arrivée sera faite au même moment que les trois autres éléments que nous avons cités un peu plus haut. Il est nécessaire de noter que ce gardien de but qui mesure 1m89 a déjà été prêté, lui qui a défendu les couleurs du FC Pau.

Un autre gardien de but devrait être engagé

Même si le club peut compter sur Abdelmoumen Sifour et Ismaïl Mansouri, puisque les deux sont toujours sous contrat, la venue d'un autre gardien de but, en plus du Franco-Algérien Alexis Guendouz, n'est pas à écarter. Une telle décision pourrait bien pousser l'un des deux que nous venons de citer vers la porte de sortie. Voulant recruter Omar Hadji, ce dernier a même confirmé l'intérêt des Algérois et aurait affirmé qu'il est prêt à rejoindre l'USMA cet été. N'ayant toujours pas été fixé sur la suite de la compétition officielle, ce n'est qu'une fois qu'il saura si le championnat reprendra ou pas qu'il dévoilera sa décision finale et nous saurons donc s'il renforcera à son tour ce compartiment. Ce qui est certain par contre, c'est que les dirigeants ne semblent pas près de clore rapidement cette opération recrutement.

Adel C.

Le SCO Angers confirme le départ d'Akkal et Soula

Alors que du côté de la direction, on n'a toujours pas officialisé la venue de Salim Akkal et Mazire Soula, la presse française a confirmé les départs de ces deux éléments du SCO Angers. Une page fan de ce club a même indiqué que le milieu offensif de 20 ans et l'attaquant passé par Le Havre prendront lors des prochaines semaines la direction d'Alger où ils continueront leur carrière. Une carrière qui devra se poursuivre chez les Rouge et Noir ou on mise beaucoup sur eux pour jouer les premiers rôles et viser aussi le plus haut possible sur la scène internationale dès que le club retrouvera la Ligue des Champions ou la Coupe de la CAF.

UN INTÉRÊT POUR KADRI ?

Plusieurs joueurs quitteront le club cet été alors que d'autres débarqueront du côté de Bologhine. Ayant assuré les services de quatre binationaux, nous avons appris d'une source digne de foi que les Rouge et Noir ont ciblé un attaquant évoluant en Ligue 2 Mobilis pour renforcer ce compartiment. Mahdi Kadri, âgé de 25 ans, a défendu lors de cet exercice 2019/2020 les couleurs du MOB. Cet ailier serait aussi suivi par d'autres formations de Ligue 1 Mobilis mais c'est à l'USMA qu'il veut évoluer. Libre de tout engagement, il ne devra pas prolonger et partir donc libre dès qu'une décision finale sera prise par les responsables de la FAF et la LFP concernant la suite de la compétition. À en croire une source proche de ce dossier, Mahdi Kadri a même déjà eu un entretien téléphonique avec Anthar Yahia et que ce dernier lui a fait part de son souhait de le voir rejoindre la formation algéroise dès les prochaines semaines. Pour l'instant, rien n'a été fait, mais ce qui est certain, c'est que tout sera clair après la réunion des membres du Bureau fédéral, ce mercredi, à Dély Ibrahim.

Dib proposé…

De son côté, Brahim Dib aurait été proposé au directeur sportif des Rouge et Noir. Le joueur de l'AS Aïn M'lila était déjà dans le viseur des Algérois l'été passé. Mais c'est Billel Dziri qui aurait souhaité l'avoir sous sa coupe, lui qui l'avait entrainé au Nasria. Finalement, le milieu de terrain n'a pas pu le rejoindre et c'est ces derniers jours que son nom a été soufflé encore une fois à la direction. L'ayant vu à l'œuvre, le natif de Mulhouse n'a pas rendu une réponse définitive à son sujet mais tout se décidera avant la fin du mois actuel. Rappelons que l'ancien Nahdiste a réalisé un joli parcours et a été l'un des hommes en forme de son équipe en compagnie de Hadji, le gardien de but qui a été annoncé proche du club de Soustara mais sans que rien ne soit fait jusqu'à présent et c'est ce qui est logique du moment où c'est toujours le flou total concernant la reprise de la compétition officielle.

Adel C.

MANSOURI EXIGE CINQ MOIS CASH

Apparemment, la direction du Mouloudia et le milieu de terrain Zakaria Mansouri ne sont pas parvenus à trouver un terrain d'entente concernant la baisse de salaire. Les négociations entre le joueur du Paradou et le directeur sportif, Baroudi Bellelou se sont soldées par des échecs. L'enfant de Tlemcen a réclamé cinq mensualités complètes, tout en renonçant aux mensualités de la période du Coronavirus, y compris le mois de mars. Ce qui représente une totalité de 900 millions de centimes.

La direction propose trois mois

La direction du Mouloudia d'Oran pense que le joueur n'a fait aucun effort financier puisqu'il compte toucher la totalité de ses salaires sans enlever le moindre sou. Les dirigeants du Mouloudia qui ne veulent pas avoir d'autres affaires au niveau de la CRL veulent relancer une nouvelle fois le joueur en lui proposant de lui verser trois mensualités et le convaincre à signer un document où il sera mentionné qu'il ne doit plus rien au club.

Il attend un appel des dirigeants

En vacances depuis quelques jours, le joueur affirme en train d'attendre l'appel de la direction pour négocier cette baisse de salaire et clore une fois pour de bon cette histoire. Mansouri ne veut lui aussi pas aller à la CRL lui qui n'a jamais saisi cette commission auparavant. Mais entre temps, il refuse de baisser de 50% ses salaires. La direction devra être plus souple pour pouvoir convaincre le joueur à rédurie le motant réclamé.

Il ne veut plus jouer en Algérie

Meilleur buteur de l'équipe avec cinq réalisations, Zakaria Mansouri est sur le point de quitter le Mouloudia puisque son contrat devra s'expirer à la fin de l'exercice actuel. Le joueur n'a en effet point l'intention de renouveler au Mouloudia d'Oran encore moins dans un club algérien. Voyant que ses anciens partenaires au Paradou ont la plupart d'entres eux réussi à décrocher des contrats à l'étranger, Mansouri se dit très intéressés par une aventure soit en Tunisie ou dans les pays du Golfe.

A. L.

ON PRIVILÉGIE UNE SOLUTION À L'AMIABLE AVEC LITIM

La direction du Mouloudia a décidé de répondre à la mise en demeure du gardien de but, Oussama Litim, afin de trouver un terrain d'entente avec lui et par là même éviter d'aller à la CRL. Ainsi, on a décidé d'appeler le joueur afin de trouver un mode de paiement qui arrange les deux parties. L'ancien portier de Tadjenanet, qui est sur le départ puisqu'il ne manque pas de contacts, n'est pas contre l'idée de tirer au clair cette affaire et focaliser sa concentration sur sa nouvelle destination. Toujours est t il qu'on doit trouver une solution à l'amiable.

QUEL PLAN DE RECRUTEMENT CET ÉTÉ ?

C'est le flou total qui entoure l'avenir du club et qui risque de mettre en péril l'opération recrutement que le Mouloudia devra effectuer dès la fin de la saison en cours. Une opération dont le coup d'envoi sera certainement donné si jamais la FAF annoncera ce mercredi la fin de la saison 2019-2020. Mais le hic dans l'histoire est le fait que le mandat de Chérif El Ouazzani et ses proches collaborateurs va systématiquement expirer. Sachant que l'AG ne devra se tenir pas avant le mois d'Août, le club risque d'accuser un sérieux retard en matière de recrutement. Raison pour laquelle, CEO sans se poser trop de question a commencé non seulement à établir les contacts préliminaires avec les joueurs susceptibles à renforcer les rangs du Mouloudia mais aussi faire signer des pré-contrats.

CEO procédera à des essais

Bien qu'il ne soit pas encore sûr de pouvoir rester à la tête de la direction la saison prochaine car son sort dépendra de la volonté du futur patron du club qui sera désigné au terme de la prochaine AG, Chérif El Ouazzani a décidé quand même d'aller au bout de ses convictions. A la question de savoir s'il va engager tous les joueurs qui ont signé un pré-contrats, à l'image des deux éléments de l'IST, Imanioune et Barkat ainsi que Boukhalifa de Souguer et Benrezoug : «Il y un nombre très important de joueurs qui nous intéressent mais cela ne veut pas dire qu'on va tous les engager. On verra leur réaction au cours de la préparation, que ce soit sur l'endurance physique ou sur le plan technique. C'est à partir de ces tests qu'on choisira ceux qui resteront parmi nous», nous dira Chérif El Ouazzani.

Les précontrats doivent convaincre

Il se trouve que le Mouloudia garde un œil sur une dizaine voire douzaine de joueurs de bas pallier. L'objectif n'est pas de les recruter tous à la fois. Chérif El Ouazzani attend de connaître son avenir à la tête de l'équipe première, avant d'établir son programme de travail. En tous les cas, il compte débuter très tôt la préparation afin d'avoir le temps nécessaire de mettre les joueurs en question à l'essai et leur donner un laps de temps suffisant pour qu'ils montrent leurs qualités.

A. L.

BENHAMOU : «JE N'AI EU AUCUN CONTACT»

Après un retour en forme lors de la phase retour, Mahi Benhamou a réussi à gagner une place de titulaire dans l'échiquier de Chérif El Ouazzani. Le joueur aurait aimé que la saison soit allée au bout pour montrer de quoi il était capable de faire.

Comment gérez-vous ces moments de confinement ?

Que voulez-vous que je vous dise ? On est en train de passer des moments difficiles sur le plan mental car rester à l'arrêt pendant plus de quatre mois n'est pas facile à gérer. En plus, on n'a aucune idée sur la date de la reprise, que ce soit du travail ou du championnat. On n'arrive pas à mettre les idées dans l'ordre dans nos têtes. On ne sait pas si on est en vacances ou au repos forcé, on peut reprendre à n'importe quel moment. Que les gens se mettent à notre place.

Comment faites-vous pour combler ce vide ?

Je mentirai si je vous disais que je suis en train de m'entraîner de manière régulière. Je le faisais bien auparavant. J'ai tenu le coup un mois et peut-être plus. Mais après le mois de Ramadhan, on a tous commencé à baisser de régime. C'était difficile avec le confinement.

Que faites-vous maintenant pour entretenir votre forme ?

Comme n'importe quel joueur, je suis en train de prendre part à des matches avec certains joueurs que je connais bien. Je ne vais tout de même pas rester quatre mois sans taper dans le ballon. Donc, je joue de manière occasionnelle.

Pensez-vous que cela sera suffisant ?

C'est mieux que rien. Personne ne sait quand le championnat va reprendre ses droits. Les joueurs sont livrés à eux-mêmes. Personne ne les rassure quant à l'avenir.

Est-ce que vous prenez vos précautions en sortant de chez vous ?

Je ne sors pas souvent, sauf pour aller jouer ou faire des courses. D'habitude, je ne suis pas le type de personne qui sort de chez lui facilement. Je préfère rester chez moi la plupart du temps.

Revenons sur ce championnat, vous avez réussi à retrouver vos marques lors des derniers matches. Ne pensez-vous pas que le Coronavirus a cassé votre élan ?

C'est vrai car le championnat s'est arrêté au moment où je me sentais au top. J'ai repris confiance en mes moyens en retrouvant le chemin des filets. J'aurais aimé continuer à jouer pour marquer plus de buts. Malheureusement, cet arrêt m'a coupé dans mon élan. Que voulez-vous que je fasse ? C'est le destin.

On a appris que vos dernières prestations vous ont valu quelques contacts. Est-ce vrai ?

J'ai appris ces contacts à travers la presse uniquement. Mais officiellement, aucune équipe ne m'a contacté. Je n'ai rien à cacher. Moi aussi, j'étais surpris de constater que des équipes sont intéressées par mes services. De toutes les façons, je suis sous contrat avec le MCO.

Donc vous voulez bien rester au Mouloudia ?

J'appartiens encore au Mouloudia. Je ne peux pas parler de mon avenir alors que je suis sous contrat avec l'équipe. Donc, il faut attendre d'abord ce que vont nous édifier les prochains jours pour qu'on soit fixé.

Etes-vous pour ou contre ma saison blanche ?

Franchement, je n'ai aucune idée. Ma mission consiste à faire mon boulot sur le terrain. Les joueurs à mon avis souhaitent reprendre leur football ni plus ni moins.

Entretien réalisé par Amine L.

AMRANI A COCHÉ 7 JOUEURS SUR LA LISTE DES LIBÉRÉS

Contre toute attente, le premier responsable du staff technique a décidé de passer à la vitesse supérieure en ce qui concerne l'effectif de la nouvelle saison. Au moment où l'avenir de la compétition n'est toujours pas connu, le coach n'a pas souhaité rester les bras croisé. Il s'est appuyé sur le rapport de Khouda et sa connaissance des joueurs actuels du CSC pour établir une première liste des joueurs libérés. En effet, Amrani a remit cette semaine une liste comportant 7 joueurs qui ne feront pas partie de l'effectif pour la nouvelle saison. Le coach semble avoir bien réfléchie à la question avant d'annoncer les noms à la direction. Désormais, l'effectif sera allégé en attendant de connaitre les probables nouveaux recrus estivaux, même si pour l'instant, aucun n'a été donné. Amrani préfère attendre de connaître l'avenir de la compétition avant de se prononcer de nouveau sur la question des nouvelles recrues.

C'est Medjoudj qui se chargera de les mettre au courant

Après avoir établi la liste des libérés, le premier responsable du staff technique a suivi la voie hiérarchique en remettant le document au manager général par intérim, en l'occurrence Medjoudj. Normal lorsqu'on sait que c'est à Medjoudj de prendre attache avec les joueurs concernés pour les mettre au courant de la décision de la direction. Medjoudj va donc prendre le temps de contacter chaque joueur en les invitants à résilier leur contrat.

Le coach a aussi ciblé les postes à renforcer

Par ailleurs, nous avons appris que Abdelkader Amrani a aussi mentionné dans son rapport les postes de jeu à renforcer pour la nouvelle saison. Une fois de plus, c'est suite au rapport de Khouda et ses connaissances du niveau des joueurs que le coach a eu un maximum d'information sur l'effectif actuel. Le coach va devoir, toutefois, se réunir dans les prochains jours avec Medjoudj pour mettre en place une feuille de route concernant les joueurs intéressants qui pourraient faire partie du groupe.

Il refuse d'entamer les contacts pour la raison suivante

Il faut dire que le coach a certainement des noms en tête mais il refuse pour l'instant d'entamer la moindre démarche, pour la simple raison que l'avenir de la compétition n'a pas été tranché. Amrani veut procéder de façon méthodique. Dans un premier temps, le club va devoir libérer les 7 joueurs concernés pour alléger l'effectif. Et ce n'est que par la suite que la direction entamera les négociations avec les joueurs ciblés et dans la discrétion la plus totale afin de ne pas faire montrer les enchères.

Hamza S.

LE CONSEIL D'ADMINISTRATION SE RÉUNIRA À LA FIN DU MOIS

C'est dans les prochains jours que les membres du conseil d'administration du CSC se réuniront afin de mettre en place la feuille de route pour la nouvelle saison. Cette réunion va certainement mettre les choses au clair surtout en ce qui concerne le budget qui sera consacré la prochaine saison par les propriétaires du club. Nul doute que les responsables du club ont confié par le passé que la masse salariale sera réduite dès le prochain exercice. Il n'y aura plus de gros montant pour les joueurs. Les propriétaires du club estiment qu'il est temps de serrer la ceinture en prévision du grand projet pour le Chabab, celui de construire un centre de formation qui sera la plus grande richesse pour le club.

Les propriétaires sont clairs au sujet du poste de manager général

Pour ce qui est du poste de manager général, nous avons appris que les propriétaires du club restent unanimes à dire que ce n'est pas une priorité pour l'instant. Les responsables de l'ENTP viennent de nommer Medjoudj au poste de manager général par intérim. Il n'y a donc aucune urgence à chercher une personne dans l'immédiat surtout que tout est à l'arrêt. Il faudra peut-être attendre la fin du mois pour en savoir davantage sur les futures intentions des propriétaires du club sur la question, au moment où les supporters exigent un homme qui soit de la région.

H.S.

AMRANI : «J'AI REMIS LA LISTE DES LIBÉRÉS À MEDJOUDJ»

Le nouvel entraîneur du CSC s'est exprimé sur la liste des libérés en confirmant bel et bien qu'il a tranché sur les futurs départs en nous disant ceci : *«Je fais mon travail le plus normalement du monde. Même si nous n'avons pas encore repris le chemin des entraînements, je me déplace chaque jour au siège du club pour étudier les dossiers que j'ai entre les mains car nous devons préparer la suite du parcours quelque que soit la décision qui sera prise par le bureau fédéral. J'ai commencé donc par remettre la liste des libérés à Medjoudj. Elle comporte 7 noms.»*

«Les noms seront dévoilés au moment opportun»

Par la suite, le coach nous a rajouté ceci : *«Les noms seront dévoilés au moment voulu. Pour l'instant, je trouve que ce n'est pas encore idéal de parler de ça en détails. C'est à Medjoudj de prendre attache avec les joueurs concernés. En tous les cas, j'espère qu'on pourra gagner du temps d'ici les prochains jours car je dois dire encore une fois que la situation est difficile à gérer vu que nous n'avons aucune information sur la suite de la compétition.»*

«J'espère que ce mercredi, on saura quoi faire pour la suite»

En prévision de la réunion du Bureau fédéral prévue ce mercredi, le premier responsable du staff technique nous ajouta : *«Pour être clair avec vous, je m'attends vraiment à des décisions car on espère que tout soit clair concernant la suite du parcours. Je souhaite vraiment que le Bureau fédéral puisse s'exprimer de façon claire contrairement aux précédentes semaines.»*

H. S.

LABENI DE RETOUR À LA MAISON

Comme nous l'avons annoncé dans notre précédente édition, le préparateur physique Labeni est de retour à la maison. L'ancien préparateur physique de l'USMA a déjà travaillé au CSC sous la coupe du technicien français Roger Lemerre. Il faut dire que Labeni a fait l'unanimité au sein de la direction. Pourtant, le choix de Amrani s'était porté dans un premier temps sur Boudjenane avant que le coach ne change d'avis. D'après la même source, Boudjenane qui se trouve en Espagne en cette période risque d'avoir de grande difficulté pour rejoindre le pays en cette période de pandémie. Dans le cas de la reprise des entraînements, Amrani sera face à un réel casse-tête. Il a donc choisi Labeni qui a lui aussi fait parler de lui dans notre championnat grâce à son travail. L'autre avantage est qu'il connait parfaitement bien la maison, ce qui lui facilitera la tâche dans sa mission.

«Très heureux de revenir au Chabab et de travailler avec Amrani»

Joint par nos soins, le nouveau préparateur physique du CSC Labeni nous dira : *« Je suis vraiment très heureux de revenir une nouvelle fois au club. Le Chabab, c'est ma maison. Je sais que je vais vite m'adapter aux conditions de travail. Je suis doublement heureux de travailler avec Amrani. J'ai travaillé avec lui au MOB et à l'ESS. C'est un entraîneur qui aime son travail. Il ne néglige absolument rien et je le remercie une nouvelle fois pour sa confiance. J'espère que ma venue ainsi que celle du staff apporteront un grand plus à l'équipe.»*

«Les contacts avec les supporters n'ont jamais été rompus»

Par la suite, Labeni nous a fait savoir qu'il n'a jamais rompu le contact avec les supporters du Chabab : *«Même si j'ai quitté l'équipe par le passé, le contact n'a jamais été rompu avec les supporters. Le CSC est connu pour son public. Nous allons faire tout ce qui est notre pouvoir pour réussir notre mission.»*

H. S.

BENAYADA ET BELKACEMI ATTENDENT DES OFFRES DE L'ÉTRANGER

Le duo Benayada-Belkacemi n'a pas encore tranché son avenir avec le CSC. En fin de contact, les deux joueurs n'ont toujours pas donné de réponse finale à Medjoudj. D'après nos sources, le défenseur du Chabab ainsi que l'attaquant attendent les offres de l'étranger avant de trancher leur avenir. Ils ont d'ailleurs expliqué clairement à la direction que dans le cas où aucune offrirait ne les intéressés, ils prolongeront leur contrat vu qu'ils accordent la priorité au CSC. En attendant, Amrani souhaite être fixé sur leur avenir afin de savoir s'il pourra ou non compter sur eux.

H. S.

LES FINS DE CONTRAT DANS L'EXPECTATIVE

Les joueurs qui sont en fin de contrat cet été ne savent plus sur quel pied danser. En effet, la situation reste encore obscure pour les éléments qui sont arrivés au bout de leur contrat avec l'ASO Chlef. En l'absence de moyens financiers, la direction qui n'a pas pris la peine de les contacter ni pour les rassurer encore moins pour leur donner le feu vert pour partir n'a pas encore pris la décision concernant l'avenir des joueurs en question qui sont en train de vivre une situation très délicate non seulement envers leur avenir mais aussi pour ce qui est du reste de leur argent.

Six joueurs seront libres

Six joueurs et non des moindres seront libres de tout engagement cet été. Il s'agit du gardien de but Walid Ouabdi, du défenseur axial Brahim Ledraâ, de l'ailier droit Abdelouahab Djahel ainsi que des attaquants Mohamed Benkablia, Kaddour Chérif Chakeur et Saïd Fellahi. Cela passe au moment que le contrat de Kheïredine Benamrane va s'expirer dans trois jours alors que celui du capitaine Abdelkader Boussaïd expirera le 1er août prochain. Chose qui donnera des soucis à la direction actuelle. Il faut dire que le prolongement systémartique comme le stipule la FIFA n'est pas une solution palpable à leurs yeux dans la mesure où l'on ne sait pas encore si le championnat reprendra ou pas ses droits.

Les regards seront braqués vers la réunion du BF

Il faut dire que les joueurs en question vont tourner leurs regards vers la réunion du prochain Bureau fédéral qui va avoir lieu mercredi prochain. C'est à la base des décisions que tout sera clair à propos de l'avenir du championnat et qu'on décidera si on interpelle la direction ou pas. Mais pour le moment, on préfère temporiser encore quelques jours ou bien quelques heures avant de penser à la décision idéale à prendre que ce soit pour les joueurs ou la direction qui est également dans l'expectative.

S. B.

KADDOUR CHÉRIF «ON ATTEND LES DÉCISIONS DU BF»

Comment faites-vous pour gérer à nouveau ce confinement imposé à Sétif ?

J'ai établi un nouveau programme pour m'adapter aux nouveaux horaires du confinement. Donc, je vais m'entraîner tôt le matin avant de regagner mon domicile le plus tôt possible car on n'a pas le droit de sortir après 13h. J'espère seulement que cette nouvelle mesure apporte ses fruits et bloque l'évolution de la pandémie qui a gagne du terrain ces derniers jours.

Les gens respectent-ils ces nouvelles mesures ?

On ne compte pas des dépassements ces derniers temps, les gens donnent l'impression cette fois-ci d'être conscients du danger qui guette la population. On espère tous qu'on arrive à faire bloc contre la propagation du coronavirus. Il se trouve qu'il existe une prise de conscience collective.

Côté football, on parle beaucoup ces derniers temps de l'avenir du championnat…

Que voulez-vous que je vous dise ? On est en train d'apprendre des informations opposées au sujet du championnat car le BF avait décidé auparavant de poursuivre la compétition et d'autres personnes soutiennent le contraire. En tous les cas, on attend une décision finale concernant ce sujet afin qu'on soit fixés. Nous les joueurs, on est parés à n'importe quelle décision.

Ne pensez-vous que le communiqué du ministère prépare l'annonce de la saison blanche ?

J'ai compris à travers de ce communiqué qu'il est impossible de reprendre la compétition dans les jours à venir, ce qui est très logique dans la mesure où la pandémie est en train de gagner du terrain. Mais pour confirmer tout cela, on doit attendre les décisions de la réunion du BF.

Selon vous, quelle est la meilleure décision à prendre en ce moment ?

Je pense que le plus important est de ne pas exposer la vie humaine au danger. Mais si on est prêts à assurer la sécurité totale pour les joueurs et les différents acteurs, je pense qu'on respectera la décision des responsables du football algérien. Entre temps, on doit attendre la décision finale pour en savoir plus.

Entretien rélaisé par S. B.

USMBA

LES SUBVENTIONS BLOQUÉES À CAUSE DES BILANS FINANCIERS

A en croire une source autorisée, les subventions allouées par les autorités de la wilaya et de la commune de Sidi Bel-Abbès, qui sont de l'ordre de quatre milliards de centimes, sont bloquées en raison de l'absence des bilans financiers. Ces bilans constituent un grand problème pour le club et ce depuis de nombreuses saisons. L'USMBA est l'une des rares formations dont on ignore le montant de ses recettes et de ses dépenses durant une saison.

Présenter les bilans financiers, et vite ?

L'on se souvient que cette affaire avait fait couler beaucoup d'encre. En effet, le contrôleur financier de l'APC avait, dans un premier temps, refusé d'approuver le transfert de cet argent qui allait être transféré du CSA à la SSPA. Finalement, cette situation aurait été réglée suite à l'intervention du wali de Bel Abbes. Toutefois, les responsables du club sont dans l'obligation de présenter les bilans financiers afin de bénéficier de cet argent, ô combien nécessaire pour le bon fonctionnement du club en ces temps de crise.

Tajeddine

COMME CE FUT LE CAS CES DERNIÈRES SAISONS

BEAUCOUP DE CHANGEMENTS PRÉVUS DANS L'EFFECTIF CET ÉTÉ

A en croire une source autorisée, l'effectif de l'USMBA devrait, une nouvelle fois, connaitre beaucoup de changements cet été. De nombreux joueurs devraient être libérés cet été pour laisser de place à d'autres arrivées. Ayant déjà récolté 26 points, et ce à neuf journées de la fin du championnat, l'USMBA est bien partie pour assurer son maintien parmi l'élite. Et si jamais le championnat vient à reprendre, ce qui est peu probable pour l'instant, de nombreux joueurs seront appelés à sortir le grand jeu pour éviter la libération cet été.

La liste des libérés établie lors du mercato hivernal

Les supporters de l'USMBA se souviennent que l'entraîneur Iaiche avait établi, lors du précédent mercato hivernal, une liste des joueurs susceptibles de quitter le club à l'époque. Finalement, et pour des raisons inconnues, ces joueurs ont réussi à poursuivre l'aventure au sein du club, tandis que c'est Iaiche qui a quitté le navire.

Certains joueurs se sont contentés de chauffer le banc

Cette saison, plusieurs joueurs se sont contentés de chauffer le banc des remplaçants après qu'ils eurent échoué à s'imposer au sein de l'équipe type. Ainsi, ils se sont contentés de suivre les matchs officiels du banc des remplaçants, tout en étant assuré de toucher leur salaire à chaque fin du mois.

D'autres n'ont pas joué la moindre minute

Ce qui est encore bien plus grave est qu'il existe d'autres joueurs se sont retrouvés en dehors de la liste des 18 lors des matchs officiels de l'équipe. Une première dans l'histoire du club qui paye ainsi les frais du mauvais recrutement de ses dirigeants. Ces joueurs, incapables d'apporter le plus à l'équipe, se contentent des entraînements et toucher leurs salaires en fin de chaque mois.

Pourquoi ne pas donner leur chance aux jeunes ?

Contrairement à ce qui avait été le cas ces dernières saisons, l'USMBA n'a pas pu bénéficier de son réservoir de jeunes. Cette saison, ils n'ont pas eu leur chance. Pourtant, de l'avis de tous les supporters, ces jeunes auraient pu beaucoup apporter au club s'ils avaient bénéficié d'une chance.

La liste des libérés risque d'être longue

Au train où vont les choses, nul ne doute que la liste des joueurs libérés risque d'être longue. Selon nos indiscrétions, de nombreux joueurs qui n'ont pas saisi leur chance cette saison seront priés de quitter l'USMBA cet été.

Tajeddine

SOLTANI : «LA SITUATION DEVIENT DE PLUS EN PLUS INQUIÉTANTE À CAUSE DU CORONAVIRUS»

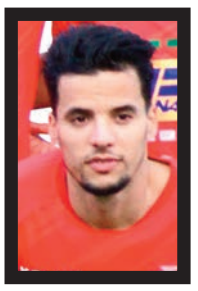

Le jeune ailier Soltani Mohamed Kamel s'est confié sur la situation sanitaire du pays. Il a d'abord expliqué qu'elle est devenue de plus en plus inquiétante en raison de la hausse des contaminés : *«La situation devient de plus en plus inquiétante à cause du coronavirus. Il est donc obligatoire de rester vigilant et respecter les gestes barrières.»*

«La décision de ne pas reprendre la compétition était prévisible»

Alors que le Comité scientifique a fait savoir qu'il n'était pas du tout possible de reprendre actuellement la compétition, l'attaquant de l'USMBA a affirmé qu'il s'attendait à cette décision : *«La décision de ne pas reprendre la compétition était prévisible. Comme je vous l'ai déjà déclaré, la situation est très inquiétante et il n'est pas possible de reprendre la compétition dans ce genre de condition.»*

Tajeddine

ACCUSE PAR CERTAINS, ARAB S'EXPLIQUE

LA DIRECTION REFUSE DE SIGNER LA CONVENTION TRIPARTITE ET LA LICENCE DU CLUB PROFESSIONNEL REMISE EN CAUSE

La direction de l'ESS a refusé de parapher la convention tripartite imposée par les instances officielles et quoi regroupe les clubs professionnels, la direction de la gestion et du contrôle financier ainsi que les bureaux d'expertise désignés par la FAF. Ces derniers demeurent le point de désaccord invoqué par le président Azzedine Arab, ce qui a ouvert la porte grandement à toutes les spéculations.

Une stratégie illégale !

Le président du conseil d'administration s'est entretenu à maintes reprises avec les responsables de la FAF et a refusé dès le départ cette démarche. Arab n'a pas hésité à remettre en cause cette stratégie surtout que l'ensemble des clubs professionnels sont en faillite financière et vivent d'énormes problèmes de gestion. Toutes les sociétés sportives demeurent improductives et stériles et leur accompagnement n'est pas juste légalement.

L'Entente exige la liberté du choix du bureau d'expertise

Parmi les procédures imposées par la DCGF, l'obligation de signer la convention avec un bureau d'expertise résidant à Alger. Une condition qui n'est pas du goût des Sétifiens qui exigent la liberté de choisir leur partenaire même s'il est résidant au Sud. En plus du choix imposé par la FAF, les clubs sont contraints de payer la facture et ne rien négocier financièrement. Azzedine Arab a affiché ouvertement son refus et exige de laisser le choix aux clubs sans la moindre pression.

Une position qui ouvre la porte aux spéculations

La position de la direction de l'ESS concernant la convention tripartite n'est pas passée inaperçue au niveau de Dely Ibrahim notamment la DGCF. Selon des indiscrétions, les responsables de la FAF suspectent une mauvaise gestion et des trous juridiques au niveau de la société sportive sétifienne. Sinon, comment expliquer le refus incompréhensif de la direction de l'Entente surtout que tous les clubs professionnels, sans exception, enregistrent des failles au niveau de sa gestion administrative et financière. Tout le monde sait que les bilans financiers de l'ensemble des clubs sont remis en cause.

Le président du CA avoue que la situation est transparente

Au moment où beaucoup a été dit à propos de cette affaire, le président du CA dément toute spéculation et avoue que le bilan de son club demeure intact et sans faille : « Nous avons nos raisons pour refuser de signer la convention tripartite. Nous n'avons aucun problème ou anomalie et la situation du club est impeccable sur le plan administratif, financier et juridique. Il n'y a aucun doute là-dessus. »

La licence du club professionnel s'éloigne

Au moment où certaines parties soutiennent la position de la direction sétifienne, d'autres sont contre la non-signature de la convention. Ils sont allés même avertir les dirigeants et les inciter à parapher la convention dans les meilleurs délais. Pour eux, l'ESS risque de ne pas arracher la licence du club, ce qui remis en cause son avenir au sein de la Ligue 1 Mobilis.

Arab : «Nous étions contre cette démarche et on a refusé les bureaux d'expertise à cause des honoraires»

Azzedine Arab a tenu à apporter les précisions nécessaires et mettre les points sur les i et dira : *«D'abord, nous étions dès le départ contre cette démarche puisque tous les clubs sont en faillite. On refuse de signer la convention tripartie car ce n'est pas juste que c'est la DGCF qui choisit le bureau d'expertise. La FAF ne devrait pas imposer quoi que ce soit surtout que c'est nous, les clubs, qui devons payer les frais de cette convention. Il faut nous laisser la liberté de choisir notre partenaire avant de nous obliger à payer les honoraires du prestataire.»*

«Notre situation ne souffre d'aucune contestation»

Le président du CA a tenu à répondre aux spéculations et avoue : *«On ne craint rien car notre situation est intacte et ne souffre d'aucun problème de gestion. Tout est très bien ficelé, que ce soit sur le plan administratif, financier ou juridique.»*

K. L.

Senoussaoui a remis son bilan financier

LES SUBVENTIONS BIENTÔT DÉBLOQUÉES

Hier, c'était le dénouement dans l'affaire des subventions étatiques bloquées après que l'ancien vice-président Hassen Senoussaoui a décidé de remettre le bilan du premier semestre 2019 à la direction actuelle du club. Senoussaoui a remis le document détaillé au président du directoire Djaber Zeghlache avant que ce dernier ne demande son transfert au contrôleur financier. Enfin, le club sétifien peut bénéficier de l'argent bloqué il y a plusieurs mois et apaiser ainsi la crise financière qui secoue le club.

2.5 milliards bientôt dans les caisses

Désormais, la direction du club attend impatiemment le renflouement de ses caisses à l'issue de la remise du bilan financier manquant des six premiers mois de l'année 2019. Si aucun problème ne se surgit, l'ESS devrait bénéficier de 2 milliards de la part de la wilaya et 500 millions de la DJS. Cela pourrait se faire avant la fin de la semaine et les deux subventions seront transférées directement du compte du CSA au profit du conseil d'administration.

K. L.

En plus des 900 000 euros

L'ENTENTE ENCAISSERA 10% D'UN ÉVENTUEL TRANSFERT DE BOUSSOUF VERS UN AUTRE CLUB

Alors que le sort du championnat devrait être connu mercredi prochain à l'occasion de la réunion du Bureau fédéral de la Fédération algérienne de football, à Sétif, on continue de parler du transfert d'Ishak Boussouf qui a fait l'actualité ces derniers temps. Nous avons indiqué hier que les retombées de ce transfert vont être d'une aide très précieuse au club de Aïn Fouara qui va pouvoir régler un bon nombre de problèmes financiers et atténuer de la crise qui le secoue fortement grâce à une indemnité de transfert de 900 000 euros, ce qui équivaut environ à 13 milliards de centimes, une somme qui sera versée en plus en une seule tranche. Il n'y a pas que ça. Nous avons appris en effet que dans le contrat signé avec la société de management qui a été chargé des négociations, deux clauses qui vont préserver l'intérêt de l'ES Sétif ont été introduites dans le contrat signé entre les deux parties. La première stipule que l'Entente de Sétif doit bénéficier de 10% du montant d'un éventuel transfert à un autre club.

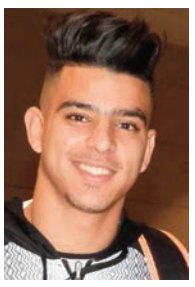

... et de 5 % d'indemnités de formation

La deuxième clause est celle de l'indemnité de formation. En plus de l'indemnité de transfert du joueur (900 000 euros), l'ESS touchera aussi 5% de cette somme comme indemnité de formation. Cette somme (l'indemnité de formation) sera partagée entre les clubs dans lesquels Boussouf a évolué en jeune, à savoir deux clubs de Mila ainsi que l'ESS où il a évolué en cadet jusqu'à la réserve.

La direction ne lâche pas les dossiers Boudchica et Harikèche

Toujours à ce sujet, nous avons appris que la direction de l'ESS compte également bénéficier de l'indemnité de formation de deux joueurs qui ont été transférés à l'étranger, Boudchicha et Harikèche notamment. Le premier a rejoint les rangs des Girondins de Bordeaux et le second ceux de l'équipe de Tétouan en Tunisie. Le club sétifien compte bénéficier d'une somme importante

LE COUVRE-FEU GÊNE LES ENTRAINEMENTS DES JOUEURS

A cause de la gravité de la situation sanitaire à Sétif, où l'épidémie du coronavirus gagne chaque jour du terrain, un couvre-feu a été instauré à partir de 13h jusqu'à 5h du matin. Cela a perturbé le programme des entrainements de la majorité des joueurs sétifiens qui avaient l'habitude de sortir s'entrainer en fin d'après-midi en ces temps de canicule. Désormais, ils n'ont plus le choix, ils seront obligés de s'entrainer dans la matinée même s'il fait très chaud. Mais cela ne devrait pas durer longtemps si le Bureau fédéral annonce ce mercredi l'arrêt définitif du championnat.

PUB

REPUBLIQUE ALGERIENNE DEMOCRATIQUE ET POPULAIRE
الجمهورية الجزائرية الديمقراطية الشعبية
MINESTERE DE LA SANTE ET DE LA POPULATION ET DE LA REFORME HOSPITALIARES
وزارة الصحة والسكان وإصلاح المستشفيات

DIRECTION DE LA SANTE ET DE LA POPULAIRE
CENTRE ANTI CANCER
SIDI BEL ABBES

N° d'indentification fiscale du contractant :
001622019007451

Conformément aux dispositions du décret présidentiel n° 15/247 du 16/09/2015, portant réglementation des marchés publics et des délégations de service public.
Suite à l'avis d'appel d'offre national ouvert avec exigence de capacités minimales n° 20/2020 Relatif à l'approvisionnement en Consommables, non tisse, Articles de pansement .produits. antiseptique et réactifs de laboratoires pour le Centre Anti cancer de Sidi Bel Abbés , paru dans les quotidiens nationaux :

2020/05/17 : الجمهورية يوم
***LE BUTEUR LE :17/05/2020**

N°	Intitulé	soumissionnaire	Note technique	Montant Min en TTC + Montant corrige	Montant Max en TTC+ Montant corrige
01	Lot N° 07 : Masques thermoformes	INFRUCTUEUX			
02	Lot N° 10 : réactif et consommables biochimie Dirui Cs-T240	EURL FDMH	65	1 227 782.50	1 568 824.60
03	Lot N° 12 : réactif hématologie DIRUI BF-6800	EURL FDMH	65	6 478 300.50	7 773 960.60
04	Lot N° 13 : réactif et consommables HEMOSTASE RAYTO-050	EURL FDMH	65	96 033.00 Corrige 67 815.72	203 490.00 Corrige 135 631.44
05	Lot N° 14 : consommables HEMOSTASE DIAMANT	SARL MED COMPANY	50	18 635.40	31 059.00
06	Lot N° 15 : réactif ionogramme sanguin DIAMANT SMART LIGHT	SARL MED COMPANY	50	2 569 329.00	4 094 647.20

-les soumissionnaires peuvent introduire leurs recours dans les 10 jours qui suivent la première parution du présent avis dans la ouest tribune ou le BOMOP, auprès de la commission des marchés du centre anti cancer de sidi bel Abbes.
- le soumissionnaire non attributaire de marché sont invités auprès du service contractant pour prendre connaissance des résultats de l'évaluation de leurs offres techniques et financières au plus tard trois **(03)** jours à compter de la première publication de la presente attribution provisoire des marchés dans la ouest tribune ou le BOMOP

Anep : 2031004680 / Le Buteur du 13/07/2020

CABBA

LA DIRECTION AFFIRME QUE RECHRACHE A RÉSILIÉ SON CONTRAT EN 2014

Il semblerait que la direction du club va aller très loin dans l'affaire de l'ancien joueur Rechrache qui a déposé une plainte en réclamant 3 ans de salaire. Or, la direction du club a en sa possession les documents qui prouvent que le joueur a bel et bien résilié son contrat en 2014. Et ce n'est pas tout puisque les dirigeants ont la preuve par écrit que le joueur concerné a signé une décharge comme quoi il a encaissé l'intégralité de son argent. Un document qui devrait peser lourd dans la balance. Et c'est la raison pour laquelle la direction affirme qu'elle ira très loin dans ce dossier.

L'audition prévue le 20 juillet

D'après la même source d'information, l'audition qui oppose l'ex-joueur du CABBA à son ancienne direction aura lieu le 20 juillet prochain au siège du TAS. Tout porte à croire que les dirigeants du club sont sur le point de gager leur affaire. Les dirigeants ont fait savoir aussi qu'ils comptent à leur tour déposer une plainte à l'encontre du Franco-Algérien pour exiger une indemnité suite à ces accusations gratuites.

Le CABBA accepte de négocier avec le CRB pour Benmeni

La direction du Chabab de Belouizdad a fait une démarche cette semaine pour tenter de rectifier le tir suite à la signature de Benmeni. Pour rappel, le jeune joueur bordji a signé un contrat au CRB croyant qu'il était libre. Désormais, c'est avec le CABBA qu'il devra trouver un accord. C'est la raison pour laquelle le manager général Kourichi a pris attache avec Bouzenad pour tenter de trouver un accord. La direction de Benhammadi s'est montrée indulgente sur la question en acceptant de négocier.

Bouzenad : « Le gros travail effectué chez les jeunes porte ses fruits »

Le directeur général du CABBA Bouzenad nous dira au sujet du projet mis en place concernant les jeunes : « *Le gros travail effectué chez les jeunes porte ses fruits aujourd'hui. Le fait que des jeunes du club attirent l'attention des autres formations prouvent que nous avons une formation de qualité. Je suis très satisfait sur ce point et je pense que cela demeure une richesse pour le club.* »

A.B.

NCM

LES JOUEURS ENVOIENT UNE MISE EN DEMEURE À BENNACEUR

Contre toute attente, certains joueurs de Magra sont passés à l'action et ont décidé ainsi de mettre leur menace à exécution. Ils ont envoyé une mise en demeure écrite au président Bennaceur afin de réclamer officiellement leur argent. Les rédacteurs de la lettre ne sont pas allés par trente-six chemins pour arracher leur droit et ont menacé leur président d'aller vers la CRL, au cas où leur demande ne serait pas satisfaite incessamment. Une démarche qui surpris tout le monde et qui mis la direction de Bennaceur dans l'embarras mais surtout dans de sales draps…

La direction incapable d'honorer ses dettes

Selon nos informations, la direction du NCM n'est pas en mesure de payer ses dettes notamment celles liées au paiement de ses joueurs. La crise financière et l'absence de liquidités empêchent le boss de Magra à assainir la situation financière du club. Bennaceur ne trouve aucun soutien de la part des autorités locales et se retrouve ainsi seul à gérer les problèmes énormes de son club.

Les autorités locales doivent intervenir, et vite !

La direction du club a confirmé son incapacité à trouver des solutions à cette crise financière. Désormais, la balle est dans le camp des autorités locales de la wilaya de M'sila. Ils doivent impérativement intervenir pour sauver leur représentant et éviter ainsi sa disparition. Les responsables locaux doivent ainsi aider le club financièrement et ne se contenter plus de la langue du bois.

Seule une société débloquera la situation

Certes, l'aide concrète des autorités locales est souhaitée ces derniers temps, afin de permettre au NCM de sortir de sa crise mais la solution efficace est d'accorder au club un véritable parrain. Magra mérite aussi une société nationale comme cela été le cas avec les autres clubs du pays. Ce qui intrigue les M'silis, c'est surtout le deux poids, deux mesures des hautes instances du pays.

Bennaceur : «On mérite amplement une société nationale»

Le président Bennaceur affirme que son club a le droit d'être accompagné par une société nationale et dira : «*Malgré tous les problèmes, notre équipe a résisté devant tout le monde. Ce n'est chose aisée d'évoluer en dehors de vos bases durant toute une saison et souffrir en même temps d'une crise financière sans précédent alors que certains clubs sont très à l'aise financièrement. On gère parfaitement le club avec un petit budget et on mérite amplement une société nationale.*»

F. N.

USB

LES JOUEURS RÉCLAMENT LEUR ARGENT

Les joueurs de l'US Biskra sont très inquiets par rapport au retard du payement, alors que les caisses du club sont vides et il y a un manque de ressources financières. Face à cette situation, les joueurs n'ont pas trouvé mieux que de prendre attache avec le président du club, Bennacer, pour réclamer leur argent. Il faut dire que la situation du club est très délicate ces derniers temps lorsqu'on sait que les caisses du club sont vides et qu'il n'y aura pas de subvention, tant que la crise sanitaire qui secoue le pays et surtout la wilaya de Biskra n'est pas résolue. Les supporters de l'USB sont eux aussi très inquiets. D'un côté, il y a le coronavirus qui sévit sérieusement dans la wilaya où beaucoup de personnes sont contaminées. La wilaya vit une crise sanitaire sans précédent et de l'autre côté, il y a le manque de moyens.

Priorité Cissé et Leknaoui

L'affaire du joueur malien Cissé a tout simplement rendu la tâche de la direction du club très difficile lorsqu'on sait que l'avocat du joueur malien avait adressé, il y a une semaine, une mise en demeure au club pour fixer un ultimatum à la direction du club pour payer le joueur la somme de 360 millions. Un ultimatum qui a expiré et que la direction du club tente de résoudre en priorité afin que le Malien ne saisisse pas la FIFA et l'USB sera sanctionnée comme le MOB, tout récemment. Autre priorité, c'est le payement du coach Nadir Leknaoui afin de pouvoir recruter un nouvel entraîneur pour le prochain exercice.

Seghir : « Notre avenir est incertain »

Salah Seghir a parlé de la situation que traverse actuellement l'USB. Il a déclaré : « *Notre avenir est vraiment incertain. On est dans le flou total. On ne sait même pas si le championnat va reprendre ou non. On ne sait même si on sera payé ou non et quand. La situation est devenue difficile.* »

F.N.

ASAM

L'ASAM EST DANS LA ZONE ROUGE

Outre la mauvaise situation de l'ASAM sur le plan technique cette saison, sur le plan financier également, le club se trouve dans la zone rouge. En effet, avec la situation sanitaire que vit le pays en général et la ville de Aïn M'lila en particulier, le club vit une crise financière sans précédent.

Les joueurs sommés de s'entraîner chez eux

Vu la situation critique sur le plan sanitaire, les joueurs de l'ASAM ne prennent aucun risque pouvant les mettre en danger de contamination au Covid-19. Les joueurs prennent le maximum de précautions et s'entraînent à domicile. Il est utile de souligner que malgré l'arrêt du championnat, les joueurs ont continué le travail durant toute cette période.

Amrani sous pression

Plusieurs joueurs de l'ASAM sont en fin de contrat et convoités par plusieurs formations, raison pour laquelle le président de la SSPA, Amrani, s'est retrouvé malheureusement sous pression. En attendant de connaître les décisions du BF, le premier responsable de la société fait tout pour préserver les cadres et ne pas faire face à la colère de la rue.

Il demeure injoignable

Afin d'en savoir davantage sur la situation critique que vit la formation de l'ASAM, nous avons plusieurs fois tenté de joindre le premier responsable de la société, en vain. Même les joueurs sont inquiets sur leur avenir et souhaitent être rassurés le plus vite possible.

Bougherara : «La santé des personnes passe avant tout»

L'entraîneur de l'ASAM Liamine Bougherara, affirme : «*La situation sanitaire actuelle nous préoccupe. Il est encore difficile de reprendre dans des conditions actuelles et j'espère que la propagation du virus sera stoppée bientôt. On ne pense pas encore à la reprise car tout ce qui nous intéresse c'est la santé des personnes.*»

N. F.

SUITE À LA DERNIÈRE CORRESPONDANCE DE LA FIFA

BENNAI RASSURE LES FANS CONCERNANT LE RECRUTEMENT

Alors que la formation du MO Béjaïa a été destinataire d'une dernière correspondance émanant de la FIFA concernant la sanction infligée au club avec l'interdiction de recrutement sur trois périodes d'enregistrement consécutives suite à l'affaire du joueur Malien Malick Touré qui réclame la somme de 240 millions de centimes, les supporters ont tenu à afficher leurs inquiétudes étant donné que cette sanction pourrait bien influer sur l'avenir du club où sa situation est difficile actuellement avec la crise financière qui sévit toujours mais aussi celle sur le plan administratif puisque le MOB ne dispose pas d'une direction qui aura à gérer les affaires du club depuis maintenant quelques jours avec l'expiration de la dérogation qui lui a été accordée. Face à cette situation, cette sanction pourrait ainsi avoir des répercussions négatives sur l'avenir du club à mois que le MOB puisse payer la somme exigée et lever cette sanction.

La nouvelle direction aura à s'occuper de l'affaire

Cela dit, si le CSA/MOB ne dispose pas des moyens financiers nécessaires pour s'acquitter de cette somme sachant qu'il n'a pas le droit de débloquer de l'argent à partir du compte de la SSPA, c'est à la nouvelle direction de prendre en considération cette affaire et tenter de régulariser le joueur malien dans les meilleurs délais afin de lever cette sanction et espérer se renforcer avec des éléments qui seront en mesure de donner un plus à l'équipe. D'ailleurs, face à cette situation délicate, les actionnaires de la SSPA sont désormais appelés à bien réagir et de mettre la main à la poche pour ramasser la somme exigée par le joueur afin que le MOB puisse se renforcer avec de nouveaux éléments et surtout assurer une bonne préparation en prévision de la nouvelle saison en attendant la décision qui sera prise par les institution sportives à propos de la suite à donner à l'exercice actuel qui se trouve à l'arrêt depuis maintenant quatre mois.

La sanction pourrait être levée en cas de payement

Cela dit, si les dirigeants arrivent à se débarrasser de cette sanction en s'acquittant de cette somme qui devrait dépasser 240 millions puisqu'il sera question de comptabiliser les frais sachant que l'affaire date de plus d'une année, ils doivent réagir dans les plus brefs délais pour éviter de se compliquer la tâche surtout qu'on se dirige pour la préparation de la nouvelle saison et le renforcement des joueurs avec des éléments qui seront en mesure de donner un plus à l'équipe. Cela dit, la situation devrait ainsi s'éclaircir lors des prochains jours à l'occasion de la réunion qui se tiendra le 16 juillet prochain pour notamment installer une nouvelle direction qui aura à assurer la gestion des affaires du club lors des prochains mois. De ce fait, la FIFA avait mentionné dans sa correspondance que la sanction sera levée dès que le joueur sera régularisé.

«Nous avons déjà saisi la FAF à propos du cas Touré»

Le président Arab Bennai a tenu à réagir à la dernière correspondance adressée par la FIFA au club à propos de l'affaire du joueur malien Malick Touré qui n'a pas été régularisé en déclarant : *« Je tiens à préciser que nous n'avons reçu aucune correspondance prouvant cette interdiction de recrutement. En ce qui nous concerne, nous avons déjà saisi la FAF depuis plusieurs semaines afin de prendre en charge le cas de ce joueur tout en leur demandant de déduire ladite somme des droits TV. Malheureusement, nous n'avons reçu aucune suite à propos de cette affaire. »*

« Le club ne sera pas privé de recrutement »

Malgré cette correspondance de la FIFA, Bennai Arab a tenu à réagir en affirmant : *« Je tiens à rassurer que le club ne sera pas privé de recrutement étant donné que la sanction sera levée dès la régularisation du joueur. Il fau savoir aussi que le club ne dispose pas actuellement d'une direction qui aura à assurer la gestion des affaires du club sachant que nous avons déjà reçu plusieurs affaires concernant des joueurs qui réclament leur dû. Néanmoins, on s'interroge comment des joueurs libérés disposent des attestations des dettes alors qu'ils devraient négocier la résiliation de leurs contrats. »* Il est à signaler que l'ex-président Akli Adrar s'est défendu à travers ces colonnes concernant l'affaire de ces joueurs libérés qui ont des attestations de reconnaissance de dettes.

H.L.

JSMB

ALORS QUE CERTAINS CADRES NE SERONT PAS RETENUS

LA DIRECTION NE COMPTE PAS CÉDER LES JEUNES DU CLUB

Tout le monde est unanime à dire que la JSM Béjaia a réalisé un parcours négatif cette saison avec cette place qu'elle occupe en bas du tableau, en dépit du fait que le club compte l'un des effectifs qui touche une grosse masse salariale parmi les clubs de Ligue 2. En effet, alors qu'une grande partie des joueurs touchent de gros salaires après que la direction a procédé à la hausse des salaires lors de la période estivale de l'année 2019, les joueurs en question n'ont pas donné les résultats escomptés avec notamment cette place de relégable que le club occupe actuellement, en attendant la décision qui sera prise par les instances concernées. Cette situation semble avoir poussé les dirigeants à changer de stratégie lors des prochaines années et ce, en misant notamment sur les jeunes afin de bâtir une équipe d'avenir qui sera en mesure de jouer les premiers rôles et de retrouver une place parmi l'élite.

Accorder plus d'importance à la formation

Ainsi donc, ayant retenu les leçons des années écoulées où le club s'est retrouvé souvent dans une situation compliquée chaque saison mais surtout en train de se battre pour son maintien en Ligue 2, les dirigeants ne comptent pas refaire les mêmes erreurs, en voulant accorder plus d'importance à la formation afin de permettre au club d'avoir des joueurs issus du club surtout que plusieurs qui ont été recrutés pour de grosses sommes et avec des salaires qui dépassait 100 millions de centimes n'ont pas donné les résultats escomptés puisque le club se retrouve dans une position de relégable. Pour cela, une nouvelle stratégie s'impose surtout avec la crise financière que traverse la majorité des clubs cette saison en raison de cette pandémie du coronavirus. C'est ainsi que le CSA en concertation avec le club professionnel comptent se rencontrer prochainement pour voir la meilleure stratégie à adopter afin de former des joueurs d'avenir.

Les jeunes ne partiront pas

Sur un autre volet, la JSMB a réussi à promouvoir plusieurs jeunes ces deux dernières années, à l'image de Zammoum, Adrar, Ferchouli, Moulaoui, Idir et les autres qui ont réussi à s'imposer en équipe seniors, bien qu'ils n'aient pas bénéficié d'un temps de jeu conséquent. Toutefois, les qualités techniques des joueurs en question mais aussi leur rendement lors des rencontres qu'ils ont disputées laisse beaucoup d'espoir quant à leurs capacités de faire mieux à l'avenir avec plus de considération. C'est ainsi que la direction du club a décidé de ne pas les céder en les gardant pour d'autres saisons afin qu'ils puissent faire encore mieux et surtout espérer bâtir une équipe d'avenir qui sera en mesure de relever le défi et de réaliser les résultats escomptés sachant que la JSMB pourrait compter sur des jeunes espoirs aussi qui ont des qualités techniques leur permettant d'avoir une place en équipe première.

La direction doit faire face à la crise financière

Néanmoins, face à la crise financière qui frappe la majorité des clubs des Ligues 1et 2, la direction de la JSMB ne semble pas disposer de beaucoup de choix que de faire face à cette crise financière, en évitant le recrutement anarchique avec des sommes faramineuses et des salaires mirobolants. D'ailleurs, cette situation impose aux dirigeants de revoir même leur politique de recrutement et ce, en misant surtout sur les jeunes et de se contenter de recruter des joueurs qui seront en mesure de donner un plus à l'équipe mais aussi éviter de dépenser beaucoup d'argent sans qu'on réalise des résultats escomptés.

Plusieurs joueurs ne seront pas retenus

Par ailleurs, et comme nous l'avons déjà évoqué dans nos précédentes éditions, la direction de Bouldjloud ne compte pas renouveler les contrats de certains cadres qui seront en fin de contrat à l'issue de la saison en cours. N'ayant pas permis au club de réaliser de bons résultats cette saison mais surtout avec des actions de grève effectuées à plusieurs reprises, les dirigeants ne vont pas retenir les joueurs en question où une dizaine d'éléments vont se retrouver libres puisque les dirigeants auraient déjà tranché sur leur avenir en ne comptant pas les garder pour la saison prochaine. Cela dit, il est attendu à ce que les choses s'éclaircissent encore davantage lors des prochains jours avec notamment le maintien de certains éléments qui nécessite des efforts surtout les jeunes du club qui méritent plus d'intérêt de la part de la direction du club.

H. L.

FÉLICITATIONS

Le foyer de notre ami Djamel Goutal vient d'être égayé par la naissance d'un joli poupon dénommé **Mohamed**. En cette heureuse circonstance, les familles Goutal et Merzoug présentent leurs félicitations au couple et surtout aux frères du nouveau-né beaucoup de bonheur et de prospérité et souhaitent un prompt rétablissement à la maman.

JUVENTUS

CES DEUX ÉNORMES RECORDS QUE RONALDO PEUT ENCORE CHERCHER

Double buteur contre l'Atalanta (2-2), samedi en Serie A, Cristiano Ronaldo a un peu plus soigné ses belles statistiques depuis le début de la saison. L'attaquant de la Juventus pourrait d'ailleurs faire tomber deux records inédits s'il poursuit sur sa lancée. Ronaldo est en feu avec la Juventus. Meilleur buteur de l'histoire du Real Madrid (450), meilleur buteur de l'histoire de la Ligue des Champions (120), meilleur buteur de l'histoire de la sélection du Portugal (99), co-meilleur buteur de l'histoire de l'Euro avec Michel Platini (9)... Cristiano Ronaldo passe et les records trépassent. A 35 ans et encore avec toutes ses dents, l'attaquant de la Juventus a pourtant quelques autres performances all-time à aller chercher.

A 4 buts d'un record absolu avec la Juventus

Encore plus après son nouveau doublé contre l'Atalanta (2-2), samedi, lors de la 32e journée de Serie A. Avec désormais 28 réalisations en autant de sorties, la superstar de la Juventus a déjà mieux fait que tous ses prédécesseurs avec la Vieille Dame... au cours des 60 dernières années. Oubliez les David Trezeguet, Alessandro Del Piero ou autres Filippo Inzaghi, voire même Michel Platini, Roberto Baggio ou Paolo Rossi. Avec ce total impressionnant, Ronaldo est devenu le premier Bianconero à atteindre la barre des 25 buts en championnat lors des six dernières décennies, égalant ainsi la performance d'Omar Sivori en 1960-1961. A six journées du terme et sur la lancée qui est la sienne, puisque CR7 a marqué 23 buts sur ses 17 derniers matchs en Serie A, avec une seule rencontre sans trouver la faille, face à l'Inter Milan (2-0), avant la coupure, difficile de penser qu'il ne parviendra pas à améliorer ce chiffre. Avec combien de réalisations encore ? Pour entrer une bonne fois pour toutes dans les livres d'histoire de la Juventus, Ronaldo n'a besoin que de 4 petits pions. Avec 32 buts, il dépasserait le meilleur total détenu par un Juventino, à savoir Félice Borel, auteur de 31 buts lors de la saison 1933-1934. Une autre époque, un autre football.

Premier joueur à finir meilleur buteur dans 3 des 5 grandes ligues ?

Alors qu'il semblait difficile de le rattraper, Ronaldo est revenu à un petit but de Ciro Immobile, qui n'a trouvé le chemin des filets qu'à 2 reprises en 5 matchs depuis le retour sur les terrains. S'il poursuit sur son rythme effréné depuis le début de l'année 2020, le champion d'Europe 2016 pourrait griller la politesse à son homologue de la Lazio, bien moins efficace. Si le record absolu de Gonzalo Higuain (36 avec Naples en 2015-2016) sera compliqué à aller chercher, mais pas impossible, Ronaldo pourrait être le premier joueur de l'histoire à terminer meilleur buteur dans 3 des 5 grands championnats européens, après la Premier League (31 en 2007-2008) et la Liga (40 en 2010-2011, 31 en 2013-2014, 48 en 2014-2015). Pour l'heure, seuls 7 joueurs ont réussi à réaliser une performance égale sur les 30 dernières années : Christian Vieri en Liga (24 en 1997-1998) et en Serie A (24 en 2002-2003), Ruud van Nistelrooy en Premier League (25 en 2002-2003) et en Liga (25 en 2006-2007), Luca Toni en Serie A (31 en 2005-2006) et en Bundesliga (24 en 2007-2008), Zlatan Ibrahimovic en Serie A (25 en 2008-2009, 28 en 2011-2012) et en Ligue 1 (30 en 2012-2013, 26 en 2013-2014, 38 en 2015-2016), Edin Dzeko en Bundesliga (22 en 2009-2010) et en Serie A (29 en 2016-2017), Luis Suarez en Premier League (31 en 2013-2014) et en Liga (40 en 2015-2016) ainsi qu'Edinson Cavani en Serie A (29 en 2012-2013) et en Ligue 1 (35 en 2016-2017, 28 en 2017-2018). C'est dire l'exploit que pourrait prochainement s'offrir Ronaldo.

FC BARCELONE

FIN DE SAISON NATIONALE POUR GRIEZMANN

Antoine Griezmann ne rejouerait plus de la saison en Liga. Il aurait contracté une lésion musculaire au quadriceps de la jambe droite. Le Barça veut aller au bout en championnat. Pas épargné par les blessures cette saison, le FC Barcelone devrait avoir un nouveau cadre éloigné des terrains pendant une longue période. Antoine Griezmann s'est blessé au quadriceps de la jambe droite. Il sera éloigné pendant près d'un mois des terrains de Liga. Sans Ansu Fati, difficile d'aligner qui que ce soit sur le front offensif aux côtés de Suarez et Messi. Griezmann pourrait être de retour pour la Ligue des Champions. Le club catalan annonce que sa durée d'indisponibilité de l'international français dans les prochaines heures lui permettrait de revenir à temps. Gros coup dur pour Quique Setién.

MESSI ÉGALE LE RECORD DE XAVI !

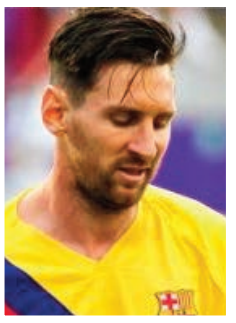

En étant une nouvelle fois décisif sur l'ouverture du score d'Arturo Vidal contre Valladolid, Lionel Messi a atteint la barre des 20 passes décisives, égalant le record de Xavi. Si Xavi n'est plus sur le terrain avec la tunique du FC Barcelone, il n'en est pas moins dans sa légende. Détenteur du record de passes décisives sur une saison en Liga avec 20 réalisations réalisé en 2008-2009, l'ancien milieu de terrain de la Roja se voit être égalé par un certain Lionel Messi. En effet, en lançant dans la profondeur Arturo Vidal pour le un à zéro face à Valladolid ce samedi soir, la Pulga se met à la hauteur de Xavi, portant son compter dans le championnat espagnol à 20 passes décisives. Un énième record pour la Pulga qui devrait sans trop de difficultés, dépassé son ancien coéquipier et se retrouver seul détenteur du record d'offrandes dans en Liga Santander.

DIVERS

HAALAND VIRÉ D'UNE BOÎTE DE NUIT PAR LA SÉCURITÉ

La saison du Borussia Dortmund étant terminée, les joueurs du club allemand ont eu le droit à des vacances bien méritées. Direction la Norvège, son pays natal, pour Erling Braut Haaland, notamment. Et le jeune buteur du BVB est en train de faire le buzz malgré lui sur les réseaux sociaux. Un internaute l'a filmé à la sortie d'une boîte de nuit où on le voit en train d'être sorti par la sécurité de l'établissement. Visiblement alcoolisé, le Norvégien ne semble pas si ravi de se faire éjecter de la sorte. Un mauvais buzz qui ne devrait pas passer inaperçu malheureusement pour lui.

PSG

KIMPEMBE

PROLONGE SON CONTRAT !

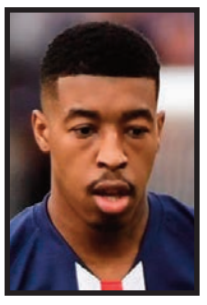

Le défenseur français Presnel Kimpembe a prolongé son contrat d'une saison supplémentaire avec le PSG. Le Paris Saint-Germain a annoncé ce samedi la prolongation de contrat de l'enfant du club, Presnel Kimpembe. Le champion du monde 2018 est désormais lié à son club formateur jusqu'en juin 2024. C'est une bonne nouvelle pour le club de la capitale qui a déjà perdu deux grands espoirs de son centre de formation cet été, Tanguy Kouassi et Adil Aouchiche. "Paris est mon club de cœur, et mon club formateur. Je suis ici depuis que j'ai huit ans, et pouvoir m'inscrire dans la durée ici est un honneur pour moi", a commenté le défenseur français de 24 ans dans des propos relayés par le club parisien.

TOTTENHAM

MOURINHO VEUT IMITER KLOPP

Nommé manager de Tottenham en novembre dernier, José Mourinho n'a pas encore les résultats ni le jeu espérés. Rien d'inquiétant selon le Portugais qui, à l'image de Jürgen Klopp chez les Reds, souhaite prendre le temps de mettre son projet en place avant de remporter des titres. "Combien de temps cela a pris pour Jürgen à Liverpool ? Quatre ans, a rappelé le coach des Spurs. Il a acheté l'un des meilleurs gardiens au monde (Alisson), l'un des meilleurs défenseurs centraux au monde (Van Dijk), etc... Je suis concentré sur mes trois ans de contrat. Je pense que sur la durée de mon contrat, on peut gagner des trophées. Si on n'y arrive pas, mais que le club y parvient dans sa nouvelle ère au-delà de mon contrat, je serai content aussi." "Je travaille pour le club, pas pour moi. Je continue de dire que mes ambitions sont les mêmes, mon ADN reste identique, a-t-il ajouté. Mais j'en suis probablement arrivé au point où je me focalise moins sur moi et mes records, je pense plus au club." Il faut dire que Mourinho a déjà suffisamment parlé de son palmarès...

WOLVERHAMPTON

NUNO DEVRAIT PROLONGER

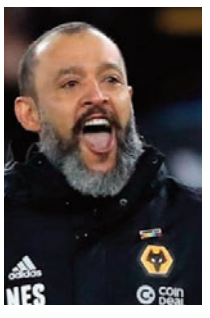

Bonne nouvelle en approche pour les supporters de Wolverhampton. Le Mirror annonce un accord imminent entre Nuno et le club des Midlands pour une prolongation de contrat. Le bail du coach portugais chez les Wolves devrait être rallongé jusqu'en 2023. Une simple continuité pour le club et son entraîneur qui, en seulement 3 saisons, a réussi à faire passer l'équipe de Championship à une formation capable de se mêler à la lutte aux places qualificatives pour la Ligue des Champions. Cette saison encore, le technicien portugais mène ses joueurs à la 7e place au classement de Premier League, malgré une série actuelle de 2 défaites consécutives.

Le Buteur
QUOTIDIEN SPORTIF ANNEXE DE PANORAMA
quotidienlebuteur@gmail.com
Tél. (021) 73-24-03 / Fax : (021) 73-16-47 Maison de la Presse Tahar Djaout 01, Rue Bachir Attar - Alger e-mail : lebuteurdz@yahoo.fr
Directeur de la publication : Boussaâd Kahel - Rédacteur en chef : Ali Hamouche - Rédaction : Achour Aït Ali, Moumen Aït Kaci Ali, Sofiane Abdelli, Othmane Riyad Baba Ahmed, Tarek Bouchikhi, Adel Cheraki, Rachid Cheraki, Saïd Djoudi, Amine Lamri, Kamel Manane, Abdelbasset Mogdad, Riad Ouenzar, Hamza Rahmouni, Islam Tazibt. Imprimerie : Centre : ENAP - Ouest : SIO - Est : SIE / Distribution : Entreprise Nationale de Distribution.

PSG

LE PSG ÉCOUTERA DES OFFRES POUR NEYMAR CET ÉTÉ !

Le club de la capitale française sera à l'écoute d'offres XXL pour sa star brésilienne cet été. Contrairement à Mbappé, l'ancien du Barça n'est pas considéré comme intransférable. La crise du coronavirus a quelque peu calmé les rumeurs mercato qui fleurissaient un peu partout en Europe, et surtout en Espagne, autour de Kylian Mbappé et de Neymar. Les deux stars du Paris Saint-Germain étaient ainsi convoitées par les deux ogres espagnols, le Real Madrid et le FC Barcelone. Mais dernièrement, les deux clubs semblent s'être concentrés - ou n'ont peut-être pas eu le choix - sur d'autres cibles, et peu d'informations à leur sujet sont sorties. Et si on se fie aux informations de l'Equipe, on comprend mieux. C'est simple, l'attaquant français est considéré comme intransférable cet été par la direction francilienne. Les discussions vont effectivement devoir avancer puisque le contrat du joueur expire en 2022, mais il ne partira pas cet été, alors que lui et son entourage temporisent pour la signature du nouveau contrat. Le journal explique que tout dépendra notamment des résultats sportifs du PSG dans les mois à venir, lui pour qui la Ligue des Champions est très importante.

Neymar n'est pas intransférable contrairement à Mbappé

Et s'il n'y aura pas de feuilleton Mbappé cet été, il pourrait en revanche bien y avoir un feuilleton Neymar. Les deux options du club de la capitale sont claires pour le journal : une prolongation ou une vente l'été prochain. Et pour ce mercato estival alors ? Toute offre considérée comme « volumineuse » pour le Brésilien sera étudiée par la direction francilienne. La star de la Canarinha n'est donc pas intransférable et même s'il semble peu probable de voir un club venir avec une offre XXL au vu du contexte financier actuel, un départ est tout à fait possible. Le quotidien évoque aussi des raisons économiques derrière cette décision. Reste tout de même à voir si un club se manifestera, puisque le FC Barcelone, qui souhaite le rapatrier depuis des années déjà, est dans le dur financièrement, et semble désormais avoir d'autres priorités pour se renforcer. Un invité surprise peut toujours entrer dans la course...

BAYERN MUNICH

L'INTER MILAN ET LA JUVENTUS DANS LA COURSE POUR ALABA?

David Alaba pourrait bien faire parler de lui pendant le mercato estival. A un an de la fin de son contrat, l'international autrichien du Bayern Munich pourrait se laisser tenter par un départ, après avoir passé plus de 11 ans en Bavière. Le PSG serait notamment sur ses traces, alors que Leonardo est toujours à la recherche d'un défenseur. La polyvalence de David Alaba serait donc un atout, lui qui peut jouer dans l'axe mais également à gauche. Cependant, d'autres prétendants seraient à l'affût dans ce dossier… Ainsi, comme expliqué par Tuttosport, l'international autrichien serait également dans le viseur de l'Inter Milan et de la Juventus, en plus de Manchester City et du PSG. Antonio Conte cherche à se renforcer sur le côté gauche de sa défense, alors que Kwadwo Asamoah ne donne pas pleinement satisfaction. De son côté, la Juventus cherche aussi un latéral gauche, et ciblait même, pendant un temps, Layvin Kurzawa, avant que ce dernier ne prolonge à Paris. Cependant, la concurrence pour David Alaba sera rude, car Pep Guardiola voudrait également le faire venir du côté de Manchester City cet été.

COUTINHO TRANCHERA APRÈS LA FINALE DE LA LIGUE DES CHAMPIONS

Les compétitions domestiques sont terminées en Allemagne, mais pour le Bayern Munich il reste encore la Ligue des Champions à disputer durant le mois d'août. Les Bavarois sont bien partis pour atteindre les quarts de finale, et beaucoup d'observateurs désignent même comme les favoris pour le Graal continental. Tous les joueurs de l'équipe championne d'Allemagne sont aujourd'hui impatients d'en découdre lors des joutes continentales. Et c'est le cas de Philippe Coutinho. Le Brésilien a même fait le choix de retarder toute décision par rapport à son avenir tant que cette compétition ne sera pas terminée. C'est ce que révèle El Mundo Deportivo.

Ses courtisans vont devoir patienter

Le prêt de l'international auriverde du côté de l'Allianz Arena a été prolongé de deux mois, et l'intéressé entend bien se donner à fond durant cette période. Cela signifie qu'il ne se laissera pas polluer l'esprit par les rumeurs du mercato, ni par les contacts avec d'autres équipes. Tout club désireux de s'attacher ses services pour la saison 2020/2021 devra donc encore attendre avant de pouvoir passer à l'offensive. Coutinho plait surtout aux Anglais. Everton, Leicester ou encore son ancien club de Liverpool ont été cités parmi les possibles destinations.

LEONARDO AURAIT DÉJÀ RÉGLÉ LE DOSSIER MBAPPÉ POUR CET ÉTÉ !

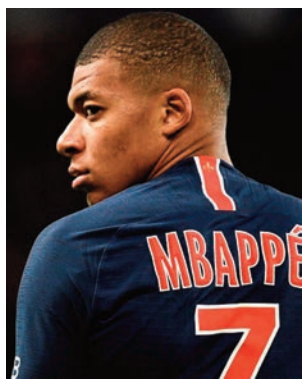

Lors du mercato estival 2017, le PSG a frappé très fort. En plus de Neymar, le club de la capitale s'est attaché les services de Kylian Mbappé, et ce, malgré la concurrence du Real Madrid. Alors qu'il a réalisé trois saisons de grande qualité à Paris, le Français a encore deux années de contrat avec le PSG. Mais pour sécuriser l'avenir de son numéro 7, Leonardo s'activerait pour prolonger son bail. D'après les informations de L'Equipe, Kylian Mbappé ne fermerait d'ailleurs pas totalement la porte à une prolongation, mais se laisserait le temps de la réflexion avant de prendre sa décision. Reste à savoir ce que décidera le champion du monde français. Mais, dans tous les cas, Leonardo exclurait totalement un départ de Kylian Mbappé cet été. A en croire les indiscrétions de L'Equipe, un départ de Kylian Mbappé ne serait pas du tout d'actualité pour ce mercato estival. Comme l'a indiqué clairement le média français, Leonardo aurait totalement balayé l'idée d'une séparation avec sa star française dans les semaines à venir. Prolongation ou non, Kylian Mbappé va donc défendre les couleurs du PSG lors de la saison 2020-2021.

NAPLES

OSIMHEN A 10 JOURS POUR SE PRONONCER

D'après le Corriere dello Sport ce samedi, le directeur sportif de Naples Cristiano Giuntoli a accordé un délai de dix jours à l'attaquant de Lille Victor Osimhen pour décider de son avenir et valider ou non son transfert en Italie. Le board azzurro met la pression au Nigérian, pour ne pas être pris de court et avoir le temps de trouver une solution alternative en cas d'échec. En réflexion, Osimhen a déjà visité les installations du club partenopei et discuté avec certains joueurs comme le défenseur central Kalidou Koulibaly. Pour rappel, un tel transfert rapporterait entre 70 M€ et 80 M€ au LOSC.

MILAN AC

LA DIRECTION A FAIT UNE OFFRE À RANGNICK

L'AC Milan vise un nouvel entraîneur pour la saison 2020-2021. Afin de remplacer l'Italien Stefano Pioli, le club lombard songe à Ralf Rangnick. Les Rossoneri sont passés à l'action pour l'entraîneur allemand, libre de tout contrat. Selon les informations du journal Bild, l'homme de 62 ans a reçu une offre de contrat d'une durée de trois années, soit jusqu'en juin 2023. La formation italienne attend la réponse de l'ancien entraîneur du RB Leipzig. Pour rappel, Stefano Pioli s'est installé sur le banc de l'AC Milan en octobre 2019, en remplacement de Marco Giampaolo. Les partenaires de Zlatan Ibrahimovic occupent aujourd'hui la septième place de la Serie A et visent une qualification en Ligue Europa.

AS ROME

LA JUVENTUS À FOND SUR ZANIOLO

Tout juste de retour de blessure, Nicolo Zaniolo dispose toujours d'une grosse cote sur le marché des transferts. D'après Tuttosport, la Juventus est très intéressée par la venue de l'ailier italien et proposerait 50 millions d'euros pour le recruter. Une belle somme qui pourrait s'avérer insuffisante puisque la Louve, en proie à des difficultés financières, attend au moins 60 millions d'euros pour son prodige. Affaire à suivre.

DIVERS

LE PARAGUAY REJETTE UNE NOUVELLE DEMANDE DE LIBÉRATION DE RONALDINHO

Un tribunal du Paraguay a rejeté une demande de libération de Ronaldinho, l'ancienne star brésilienne du football, détenu depuis quatre mois pour usage de faux documents officiels, a-t-on appris samedi de sources judiciaires. Une enquête a été ouverte concernant l'ancienne idole de Barcelone, du Milan et du Paris Saint-Germain pour ses liens supposés avec un réseau opérant dans les jeux de hasard et ayant recours à des passeports authentiques mais falsifiés. Ronaldinho et son frère Roberto de Assis Moreira ont été arrêtés le 6 mars pour utilisation de passeports paraguayens falsifiés. Les deux hommes sont depuis détenus dans un hôtel du centre d'Asuncion, aménagé en prison temporaire. Quelque 18 personnes ont déjà été arrêtées dans le cadre de cette affaire, pour la plupart des fonctionnaires des services d'immigration ou des policiers.

REAL MADRID

LA NOUVELLE RÉPONSE DE ZIDANE AUX POLÉMIQUES SUR L'ARBITRAGE

Avant la rencontre de la 36e journée de Liga contre Grenade lundi soir, Zinedine Zidane s'est présenté devant les journalistes ce dimanche pour la traditionnelle conférence de presse d'avant-match. L'occasion pour le technicien français de revenir sur les quelques trucs concernant le jeu de son équipe : «cela ne me dérange pas que des choses soient dites à ce sujet. C'est toujours le même débat et notre obligation est de prouver à chaque match, à chaque entraînement, que nous sommes bons. Tout le monde dira ce qu'il pense du Real Madrid parce que c'est le club le plus important de l'histoire et cela ne changera jamais.» Comme souvent, le champion du Monde 1998 a aussi eu le droit à une question sur la VAR et les polémiques liées à l'arbitrage, alors que ses joueurs ont obtenu un nouveau penalty lors de la victoire face à Alavés vendredi (2-0), le troisième en trois matches. Et une nouvelle fois, le coach âgé de 48 ans a répondu calmement. «Tout le monde a une opinion. Je n'interfère pas avec ce que les gens disent. Chacun est libre de parler et de dire ce qu'il pense. Ce que nous faisons, c'est donner le meilleur de nous-mêmes sur le terrain, nous travaillons pour réaliser des choses importantes et nous faisons de grands efforts chaque jour. C'est ce qui m'intéresse le plus», a expliqué Zinedine Zidane.

"C'est la semaine la plus difficile"

Zinédine Zidane s'inquiète de la fin de la Liga. Le parcours final s'annonce terrible avec trois rencontres en dix jours et moins de repos que le Barça. L'entraîneur madrilène explique en conférence de presse que cette dernière semaine s'annonce ardue. Pour lui, les derniers déplacements pourraient s'avérer plus difficiles que ce qui est annoncé dans la presse par exemple. Il a une attente folle pour cette fin d'exercice. "C'est la dernière semaine, avec trois matchs. C'est sûrement le plus difficile car c'est la fin de la saison mais aussi le plus important pour nous. Chaque équipe joue quelque chose et nous voulons voir un bon match à Grenade pour mettre toute notre énergie dans le jeu de demain sans qu'il reste encore des rencontres derrière", explique-t-il en conférence de presse. Désormais, tout est à faire dès demain soir.

Les canteranos rapportent gros aux Merengue

Le Real Madrid a réussi à remplir les caisses du club avec la vente de purs produits du centre de formation. Le Real Madrid n'a pas beaucoup de problèmes financiers. Depuis quelques années, les recrutements s'enchaînent mais les finances restent stables. Alors, plusieurs éléments l'expliquent comme notamment la vente de jeunes produits

du centre de formation. Depuis près de cinq ans, la Casa Blanca sort des pépites et réussit à les revendre à prix fort dans toute l'Europe. Marca a fait le bilan comptable et c'est bonbon. Depuis près de six ans, les Merengue auraient vendu pour plus de 200 millions d'euros de formés au club. Les plus beaux noms restent Alvaro Morata, Acrhaf Hakimi ou Marcos Llorente tous vendu plus de 40 millions d'euros. Et ce n'est pas fini. Sergio Reguilon et Nacho Fernandez pourraient eux-aussi quitter le Real cet été, pour compléter une liste de plus 15 noms. Un marché florissant.

Une première offre de 70M€ dans le dossier Havertz?

Le feuilleton Kai Havertz risque d'être mouvementé cet été. Révélation cette saison avec le Bayer Leverkusen en marquant 17 buts et délivrant 9 passes décisives (en 38 matchs toutes compétitions confondues), l'international allemand attire les regards des cadors européens. Parmi ses courtisans, le Real Madrid de Zinedine Zidane est sur les rangs pour le milieu offensif allemand. L'entraineur français apprécie beaucoup ses qualités et le voudrait pour la saison prochaine. Toutefois, Chelsea, comme révélé en exclusivité, est aussi à fond sur le dossier comme en témoignent les derniers mouvements du club anglais… En effet, selon les informations du journaliste Nicolo Schira, Chelsea serait en train de préparer une première offre évaluée à 70M€ pour convaincre le Bayer Leverkusen de lâcher son joueur. Après Hakim Ziyech et Timo Werner, les Blues pourraient donc frapper un 3ème gros coup sur ce mercato estival. Mais reste encore à trouver les fonds. Et pour cela, Chelsea pourrait se séparer de certains joueurs afin d'avoir les capacités de formuler une offre pour Havertz.

Hazard dans le groupe pour le match contre Grenade, James pas convoqué

Absent contre Getafe et l'Athletic à cause de gênes à la cheville, Eden Hazard avait retrouvé les terrains contre Alavés vendredi soir (victoire 2-0) puisqu'il a joué une dizaine de minutes sur la pelouse de l'Estadio Alfredo Di Stéfano. Mais désormais, l'international belge va-t-il retrouver une place de titulaire à l'occasion du match de la 36e journée de Liga contre Grenade lundi ? Ce qui est sûr, c'est que l'ancien joueur de Chelsea sera du déplacement puisqu'il est dans le groupe madrilène. Un peu plus tôt dans la journée, Zinedine Zidane avait déjà évoqué le cas du Belge en conférence de presse : «ça va, il est avec nous et c'est la chose la plus importante d'avoir les joueurs disponibles et demain, nous verrons comment faire. Vous verrez s'il joue.» En revanche, un autre joueur manque encore une fois à l'appel. Pas convoqué depuis deux rencontres, James Rodriguez va encore une fois rester à Madrid. L'international colombien n'a en effet pas été retenu pour cette rencontre importante dans la course au titre. Le divorce semble donc vraiment consommé entre Zinedine Zidane et James Rodriguez...

MANCHESTER CITY

MAN CITY VEUT PROLONGER AGÜERO

Après neuf saisons passées chez les Citizens, l'avant-centre argentin devrait recevoir dans les prochains jours une offre de prolongation de la direction mancunienne. Selon le média anglais The Mirror, les Skyblues envisagent de prolonger l'aventure du buteur expérimenté d'une année supplémentaire, il serait désormais lié au club jusqu'en 2023.

«Cela dépend de sa condition physique et de son envie»

Étant le meilleur buteur de l'histoire du club avec 254 réalisations, Sergio Agüero pourrait ouvrir un nouveau chapitre grâce à la confiance de ses dirigeants et cela malgré sa récente blessure au genou « Il peut rester. Cela dépend de sa condition physique

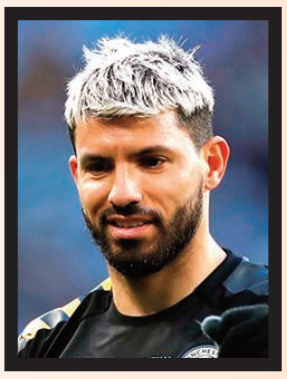

et de son envie, mais je ne lui ai pas parlé et ne connais pas ses intentions », avait déclaré en décembre dernier son coach, Pep Guardiola.

Guardiola élogieux envers Sterling

Manchester City a assuré sa deuxième place en Premier League après un succès très large sur la pelouse de Brighton (5-0) samedi. Raheem Sterling a été le grand artisan de cette victoire avec un triplé: «Tout le mérite revient à Sterling. Pas seulement pour ses trois buts qui sont importants, évidemment. Sa progression en tant que joueur a été rendue possible par sa volonté constante de chercher à s'améliorer. Nous sommes très heureux de sa performance. Raheem sait exactement ce qu'il doit faire. C'est un grand compétiteur, il est sûr de lui, il se donne à fond et il aime marquer des buts", a louangé l'ancien coach du Barça. "Nous disposons d'ailiers qui ont cette volonté de marquer des buts et c'est très important pour l'équipe. », a encore salué Pep Guardiola au terme du match en conférence de presse.

BAYERN MUNICH

NDOMBELE, BAKAYOKO… LE BAYERN CHERCHE AU MILIEU !

Parmi les chantiers de l'été, le Bayern Munich souhaite reconstruire au milieu du terrain. Les départs quasiment actés de Javi Martinez et Thiago Alcantara (et possiblement celui de Corentin Tolisso, qui intéresse beaucoup de clubs en Europe et notamment Manchester United), incitent les dirigeants à rechercher de nouveaux talents. Avec la signature de Tanguy Kouassi (PSG), les Bavarois ont déjà entamé leur recrutement. Mais une autre recrue, de plus grande ampleur, est envisagée. Et plusieurs noms circulent déjà en coulisses. Selon Le 10 Sport, les profils de Tanguy Ndombele (Tottenham) et Tiémoué Bakayoko (Chelsea) ne laissent pas insensibles du côté du Bayern Munich. Les deux joueurs de l'équipe de France vont être des acteurs du marché des transferts, leur club respectif étant à l'écoute des éventuelles propositions. Ndombele est un dossier compliqué puisque Tottenham a dépensé beaucoup d'argent pour le signer il y a un an. Les Spurs veulent récupérer leur mise de départ. L'idée d'un prêt, comme le Bayern Munich a pu le faire ces dernières années pour James Rodriguez (Real Madrid) puis Philippe Coutinho (FC Barcelone) est clairement envisagé. Même chose pour Tiémoué Bakayoko, pour qui Chelsea espère 35 millions d'euros. Les Blues sont à l'écoute et le joueur, qui intéresse le PSG et le Milan AC, est surveillé par de nombreux clubs en Europe (et notamment en Allemagne).

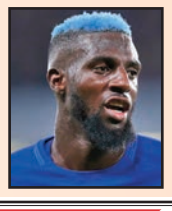

PUB